

PLANTA BAIXA
PROJETO EXECUTIVO
ESQ
PIMENTA/MG
17/100

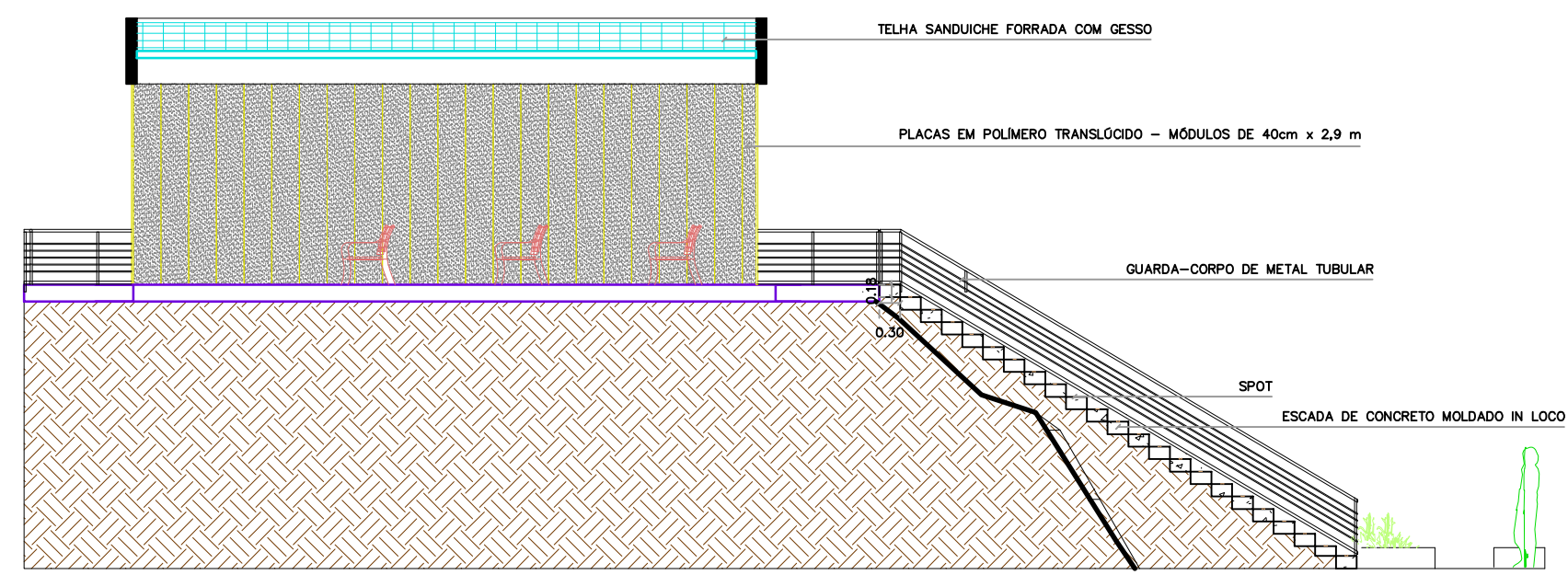

FACHADA LATERAL ESQUERDA
PROJETO EXECUTIVO
ESQ
PIMENTA/MG
17/100



FACHADA IMAGEM 3D
PROJETO EXECUTIVO
ESQ
PIMENTA/MG
17/100

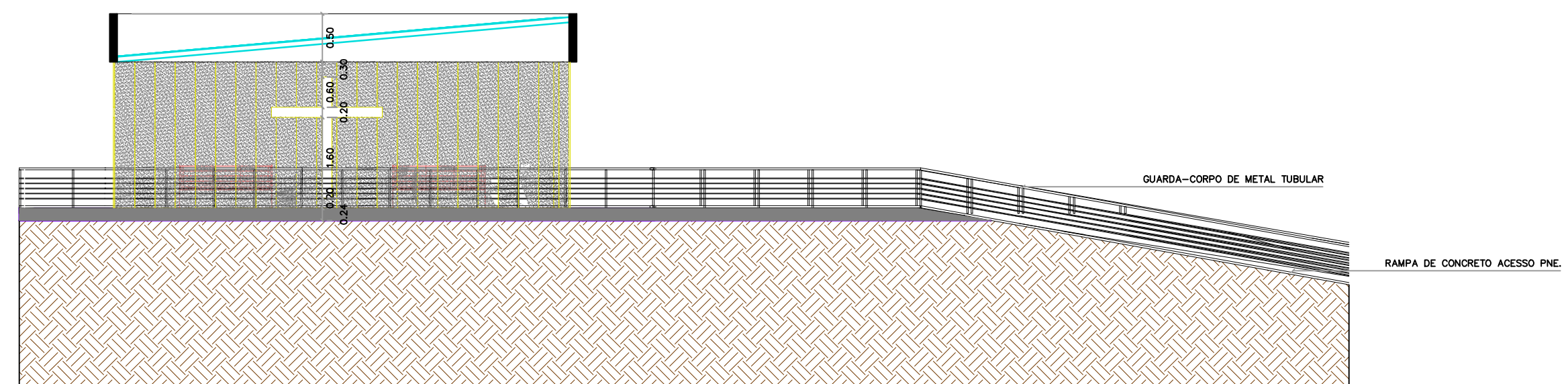

FACHADA POSTERIOR
PROJETO EXECUTIVO
ESQ
PIMENTA/MG
17/100



FACHADA IMAGEM 3D
PROJETO EXECUTIVO
ESQ
PIMENTA/MG
17/100

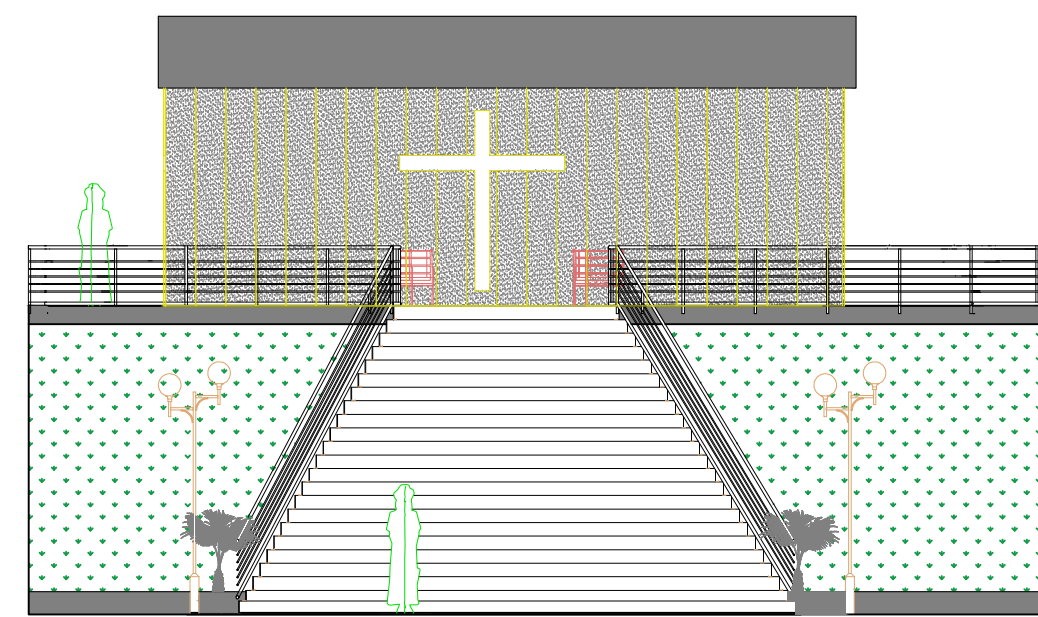

FACHADA FRONTAL
PROJETO EXECUTIVO
ESQ
PIMENTA/MG
17/100

NOTAS:

- 1 - MEDIDAS E NÍVEIS EM METROS, SALVO INDICAÇÃO CONTRÁRIA.
- 2 - AS MEDIDAS E NÍVEIS DEVERÃO SER CONFERIDAS NO LOCAL.
- 3 - OS NÍVEIS APRESENTADOS EM CADA EDIFICAÇÃO QUE COMPÕE O PROJETO SÃO INDEPENDENTES E NÃO TEM RELAÇÃO ENTRE SI.
- 4 - A INDICAÇÃO DE MEDIDAS NAS COTAS PREVALECE SOBRE A ESCALA.
- 5 - A LOCAÇÃO DAS JANELAS, QUANDO NÃO COTADAS DEVERÃO SER CONSIDERADAS CENTRALIZADAS NO VÃO OU A 15CM DA QUINA MAIS PRÓXIMA.
- 6 - AS BONECAS DAS PORTAS, QUANDO NÃO COTADAS, DEVERÃO TER 10CM OU CENTRADAS NO VÃO.
- 7 - OS PISOS E PAREDES DA COZINHA E DO BANHEIRO DEVERÃO SER IMPERMEABILIZADOS.
- 8 - SE HOUVER INSTALAÇÃO DE PORTÃO DO TIPO BASCULANTE, O MESMO DEVERÁ OBRIGATORIAMENTE BASCULAR PARA O INTERIOR DO TERRENO.
- 9 - QUALQUER ALTERAÇÃO NESTE PROJETO SEM A PRÉVIA AUTORIZAÇÃO DO RESPONSÁVEL TÉCNICO, EXIME O MESMO DE QUALQUER RESPONSABILIDADE OU CULPA.

LARA & MELO ENGENHARIA LTDA
 Engenharia
 CNPJ: 32.826.377/0001-90
 Rua Otávio Fonseca, nº 643, Sala 03, 1º Andar, Centro - Pimenta/MG
 CECOMPI - Centro Comercial de Pimenta
 (37) 9.99817435 / (37) 9.99621092
 Email: laraemloengenharia@hotmail.com

Título: PROJETO DETALHAMENTO

Finalidade: CONSTRUÇÃO PÚBLICA

Detalhes: PLANTA BAIXA CAPELA ESPAÇO SUPERIOR, FACHADA LATERAL ESQUERDA, FACHADA POSTERIOR, FACHADA FRONTAL E IMAGEM 3D

Endereço Obra/Serviço: AVENIDA COPACABANA, S/N, BAIRRO PEIXE VIVO, PIMENTA-MG

Proprietários: PREFEITURA MUNICIPAL DE PIMENTA

Resp. Técnico: ANDRÉ LUCAS LARA DE OLIVEIRA - CREA 214197/D

Quadro de Áreas:

QUADRO DE ÁREAS	
ESPAÇO INFERIOR	
ÁREA DE SERVIÇO	2.587,34 m²
SANITÁRIOS	102,84 m²
ESCADA E BANHEIROS DE ACESSO NÍVEL SUPERIOR	130,89 m²
PALCO PERGOLADO	78,82 m²
ESPAÇO SUPERIOR	
ÁREA CIRCULAÇÃO	1.360,88 m²
SANITÁRIOS	14,28 m²
PERGOLADO DE ENTRADA	44,20 m²
CAPELA	14,00 m²
ESCADA E RAMPA DE ACESSO A CAPELA	84,65 m²
COMODOS COMERCIAIS E ALMOXARFADO	32,48 m²
FORNO	10,24 m²
BASE ORTO	39,53 m²
GRANDE	1.258,43 m²
ÁREA TOTAL DO LOTE = 6.359,76 m²	
TAXA DE PERMEABILIDADE: 1.248,43/6.359,76 = 19,63%	

Protocolo: Aprovação: Visto:

Escala: INDICADA
 Desenho: GRAZIELLE SEABRA
 Data: NOVEMBRO/2021
 Prancha: 03 / 10

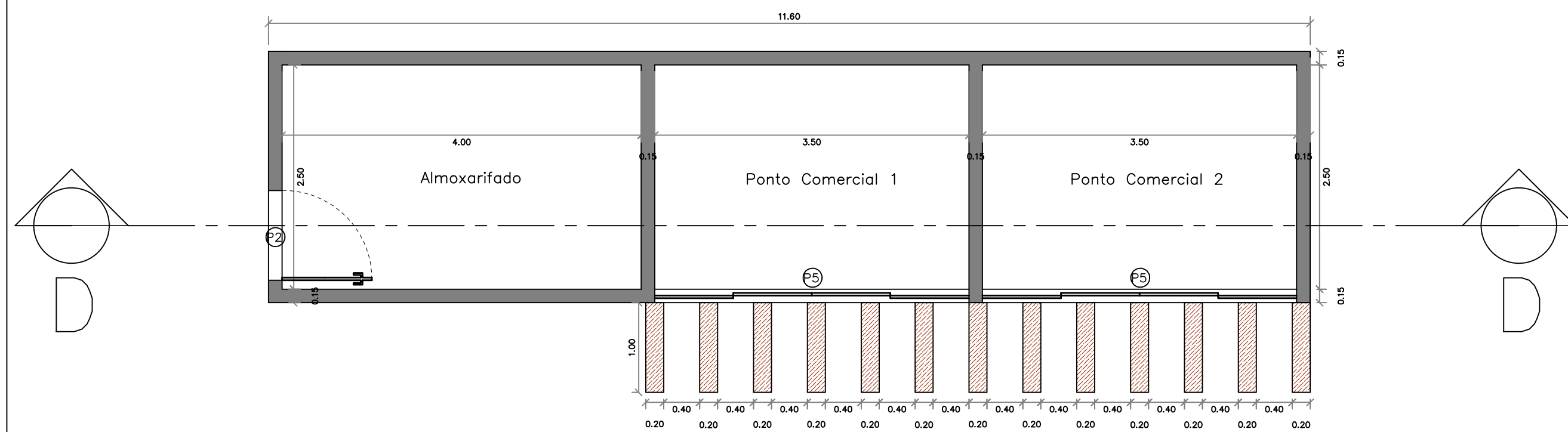

PLANTA BAIXA
PROJETO EXECUTIVO
ESC 1/50
PIMENTA/MG

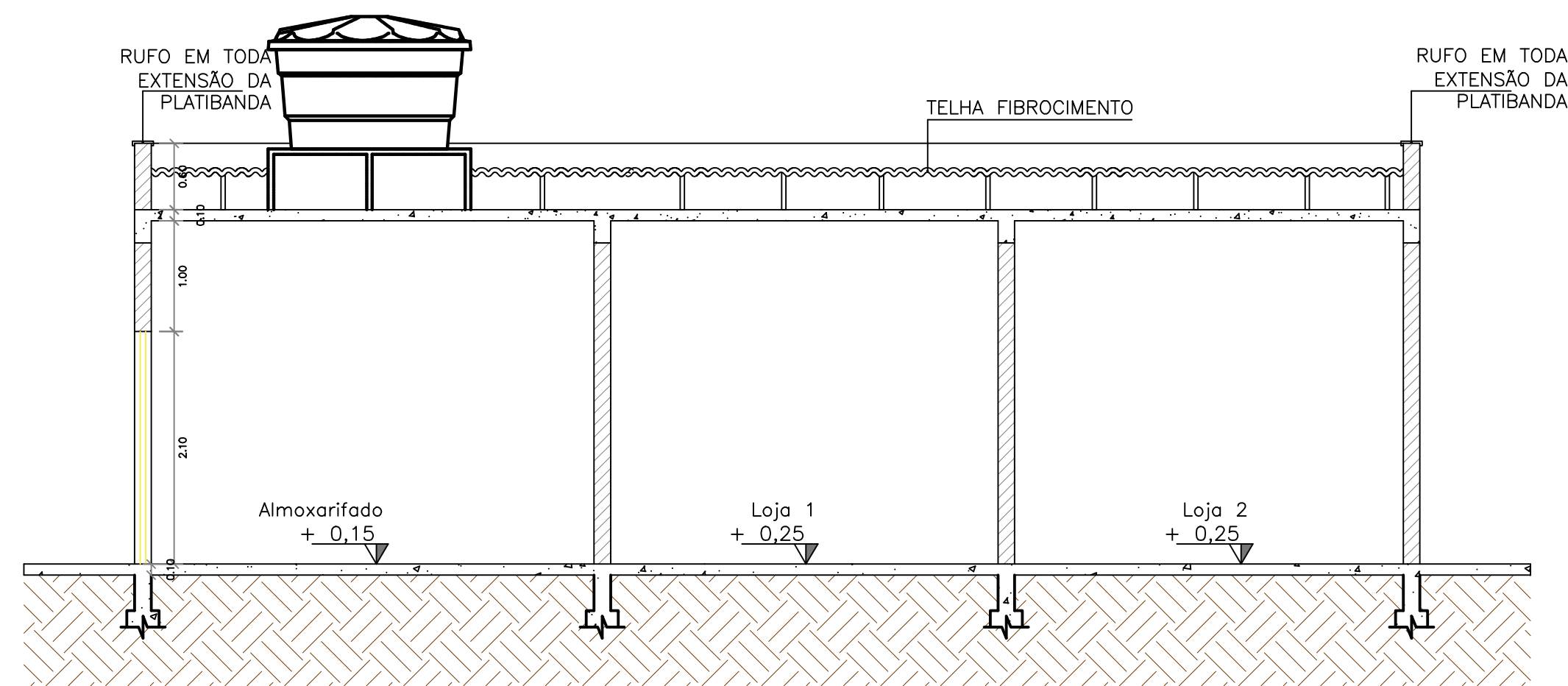

CORTE DD
PROJETO EXECUTIVO
ESC 1/50
PIMENTA/MG

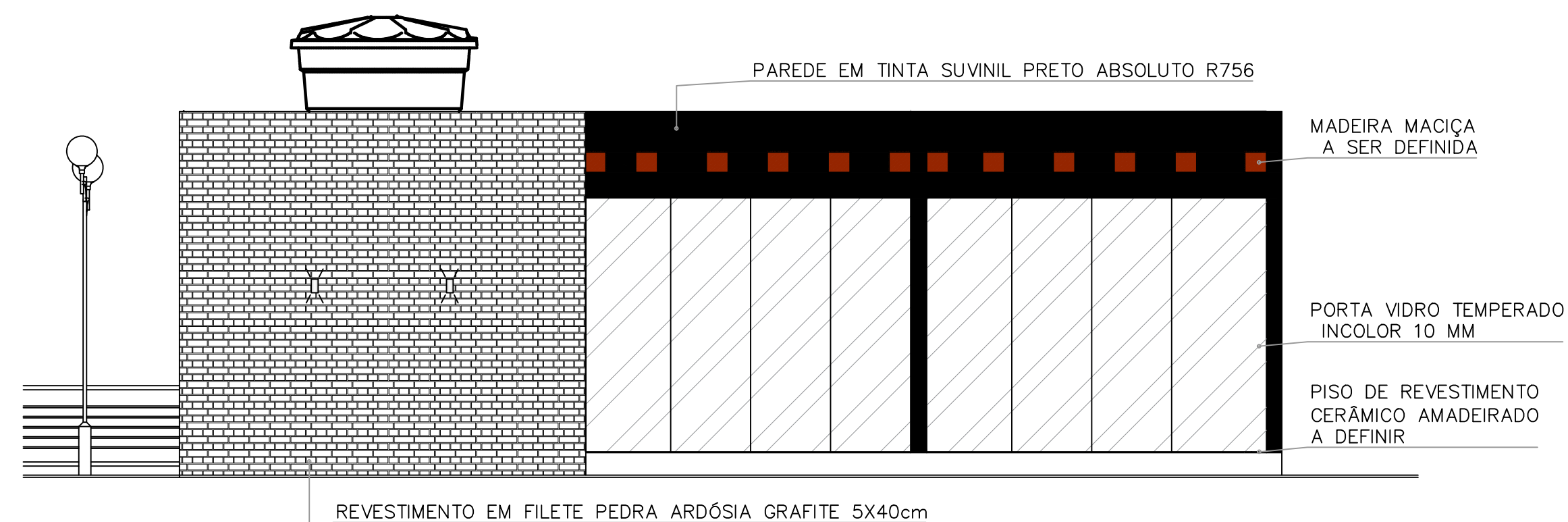

VISTA FRONTAL
PROJETO EXECUTIVO
ESC 1/50
PIMENTA/MG

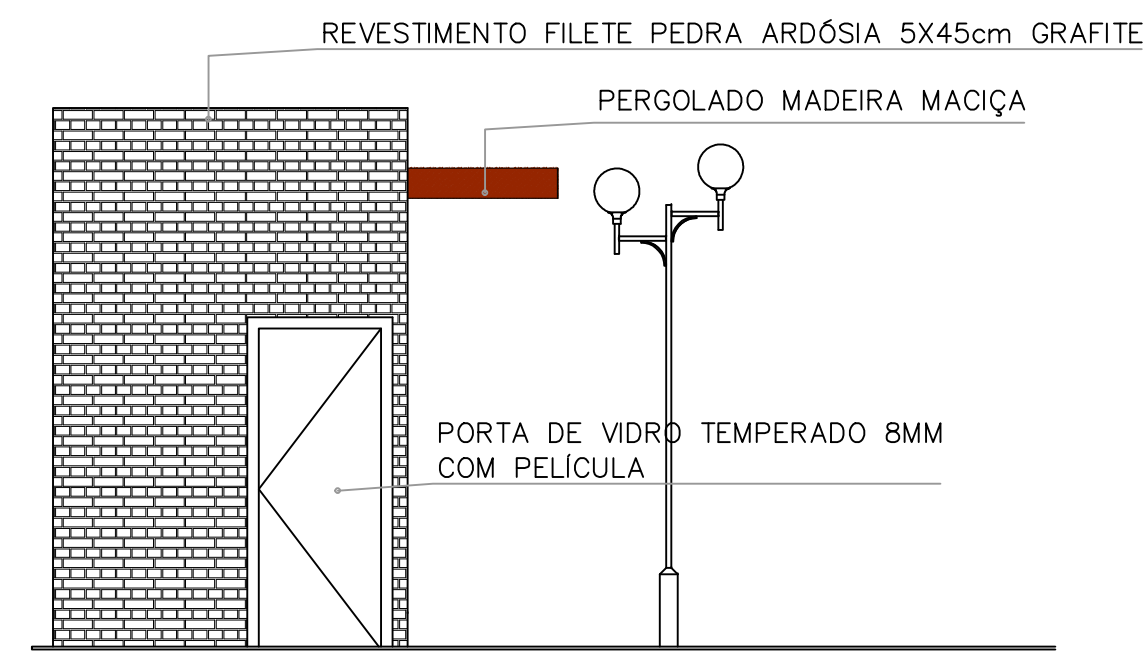

VISTA LATERAL ESQUERDA
PROJETO EXECUTIVO
ESC 1/50
PIMENTA/MG



FACHADA EM VISTA 3D
PROJETO EXECUTIVO
ESC 1/100
PIMENTA/MG



FACHADA EM VISTA 3D
PROJETO EXECUTIVO
ESC 1/100
PIMENTA/MG

QUADRO DE ESQUADRIAS	
PORTAS	JANELAS
P1=0,80x2,10 (ABRIR)	J1=1,50x1,20/0,90 (CORRER)
P2=1,00x2,10 (ABRIR)	J2=1,35x1,70/0,40 (CORRER)
P3=5,00x2,10 (CORRER)	J3=1,50x0,60/1,80 (BÁSCULA)
P4=2,50x2,10 (CORRER)	J4=2,10x1,20/0,90 (CORRER)
P5=3,50x2,10 (CORRER)	
OBS: FAVOR CONFERIR ALTURAS VARIÁVEIS NO LOCAL	

NOTAS:

- 1 - MEDIDAS E NÍVEIS EM METROS, SALVO INDICAÇÃO CONTRÁRIA.
- 2 - AS MEDIDAS E NÍVEIS DEVERÃO SER CONFERIDAS NO LOCAL.
- 3 - OS NÍVEIS APRESENTADOS EM CADA EDIFICAÇÃO QUE COMPÕE O PROJETO SÃO INDEPENDENTES E NÃO TEM RELAÇÃO ENTRE SI.
- 4 - A INDICAÇÃO DE MEDIDAS NAS COTAS PREVALECE SOBRE A ESCALA.
- 5 - A LOCAÇÃO DAS JANELAS, QUANDO NÃO COTADAS DEVERÃO SER CONSIDERADAS CENTRALIZADAS NO VÃO OU A 15CM DA QUINA MAIS PRÓXIMA.
- 6 - AS BONECAS DAS PORTAS, QUANDO NÃO COTADAS, DEVERÃO TER 10CM, OU CENTRADAS NO VÃO.
- 7 - OS PISOS E PAREDES DA COZINHA E DO BANHEIRO DEVERÃO SER IMPERMEABILIZADOS.
- 8 - SE HOUVER INSTALAÇÃO DE PORTÃO DO TIPO BASCULANTE, O MESMO DEVERÁ OBRIGATORIAMENTE BASCULAR PARA O INTERIOR DO TERRENO.
- 9 - QUALQUER ALTERAÇÃO NESTE PROJETO SEM A PRÉVIA AUTORIZAÇÃO DO RESPONSÁVEL TÉCNICO, EXIME O MESMO DE QUALQUER RESPONSABILIDADE OU CULPA.

LARA & MELO ENGENHARIA LTDA
 Engenharia
 CNPJ: 32.826.377/0001-90
 Rua Otinto Fonseca, nº 643, Sala 03, 1º Andar, Centro - Pimenta/MG
 CECOMPI - Centro Comercial de Pimenta
 (37) 9.99817435 / (37) 9.99621092
 Email: laraemloengenharia@hotmail.com

Titulo:	PROJETO DETALHAMENTO																																						
Finalidade:	CONSTRUÇÃO PÚBLICA																																						
Detalhes:	PLANTA BAIXA PONTO COMERCIAL E ALMOXARIFADO - ESPAÇO SUPERIOR, CORTE DD, VISTA FRONTAL, VISTA LATERAL ESQUERDA E IMAGEM 3D																																						
Endereço Obra/Serviço:	AVENIDA COPACABANA, S/N, BAIRRO PEIXE VIVO, PIMENTA-MG																																						
Proprietários:	PREFEITURA MUNICIPAL DE PIMENTA																																						
Resp. Técnico:	ANDRÉ LUCAS LARA DE OLIVEIRA - CREA 214197/D																																						
Quadro de Áreas:	<table border="1"> <thead> <tr> <th colspan="2">QUADRO DE ÁREAS</th> </tr> </thead> <tbody> <tr> <td colspan="2">ESPAÇO INFERIOR</td> </tr> <tr> <td>ÁREA DE SERVIÇO</td> <td>2.587,34 m²</td> </tr> <tr> <td>SARIS</td> <td>152,84 m²</td> </tr> <tr> <td>ESCALA E BANHA DE ACESSO NÍVEL SUPERIOR</td> <td>130,89 m²</td> </tr> <tr> <td>PALCO PERGOLADO</td> <td>76,82 m²</td> </tr> <tr> <td colspan="2">ESPAÇO SUPERIOR</td> </tr> <tr> <td>ÁREA CIRCULAÇÃO</td> <td>1.380,88 m²</td> </tr> <tr> <td>SARIS</td> <td>14,38 m²</td> </tr> <tr> <td>PERGOLADO DE ENTRADA</td> <td>44,00 m²</td> </tr> <tr> <td>CAPELA</td> <td>14,00 m²</td> </tr> <tr> <td>ESCALA E BANHA DE ACESSO A CAPELA</td> <td>84,65 m²</td> </tr> <tr> <td>COMODOS COMERCIAIS E ALMOXARIFADO</td> <td>33,48 m²</td> </tr> <tr> <td>TERMO</td> <td>12,81 m²</td> </tr> <tr> <td>BASE OBSTO.</td> <td>39,53 m²</td> </tr> <tr> <td>GRANADO</td> <td>1.283,63 m²</td> </tr> <tr> <td colspan="2">ÁREA TOTAL DO LOTE = 6.359,76 m²</td> </tr> <tr> <td colspan="2">TAXA DE PERMEABILIDADE: 1.248,43/6.359,76 = 19,63%</td> </tr> </tbody> </table>			QUADRO DE ÁREAS		ESPAÇO INFERIOR		ÁREA DE SERVIÇO	2.587,34 m²	SARIS	152,84 m²	ESCALA E BANHA DE ACESSO NÍVEL SUPERIOR	130,89 m²	PALCO PERGOLADO	76,82 m²	ESPAÇO SUPERIOR		ÁREA CIRCULAÇÃO	1.380,88 m²	SARIS	14,38 m²	PERGOLADO DE ENTRADA	44,00 m²	CAPELA	14,00 m²	ESCALA E BANHA DE ACESSO A CAPELA	84,65 m²	COMODOS COMERCIAIS E ALMOXARIFADO	33,48 m²	TERMO	12,81 m²	BASE OBSTO.	39,53 m²	GRANADO	1.283,63 m²	ÁREA TOTAL DO LOTE = 6.359,76 m²		TAXA DE PERMEABILIDADE: 1.248,43/6.359,76 = 19,63%	
QUADRO DE ÁREAS																																							
ESPAÇO INFERIOR																																							
ÁREA DE SERVIÇO	2.587,34 m²																																						
SARIS	152,84 m²																																						
ESCALA E BANHA DE ACESSO NÍVEL SUPERIOR	130,89 m²																																						
PALCO PERGOLADO	76,82 m²																																						
ESPAÇO SUPERIOR																																							
ÁREA CIRCULAÇÃO	1.380,88 m²																																						
SARIS	14,38 m²																																						
PERGOLADO DE ENTRADA	44,00 m²																																						
CAPELA	14,00 m²																																						
ESCALA E BANHA DE ACESSO A CAPELA	84,65 m²																																						
COMODOS COMERCIAIS E ALMOXARIFADO	33,48 m²																																						
TERMO	12,81 m²																																						
BASE OBSTO.	39,53 m²																																						
GRANADO	1.283,63 m²																																						
ÁREA TOTAL DO LOTE = 6.359,76 m²																																							
TAXA DE PERMEABILIDADE: 1.248,43/6.359,76 = 19,63%																																							
Protocolo:	Aprovação:	Visto:																																					
Escala: INDICADA	Desenho: GRAZIELLE SEABRA	Data: NOVEMBRO/2021	Prancha: 04 / 10																																				

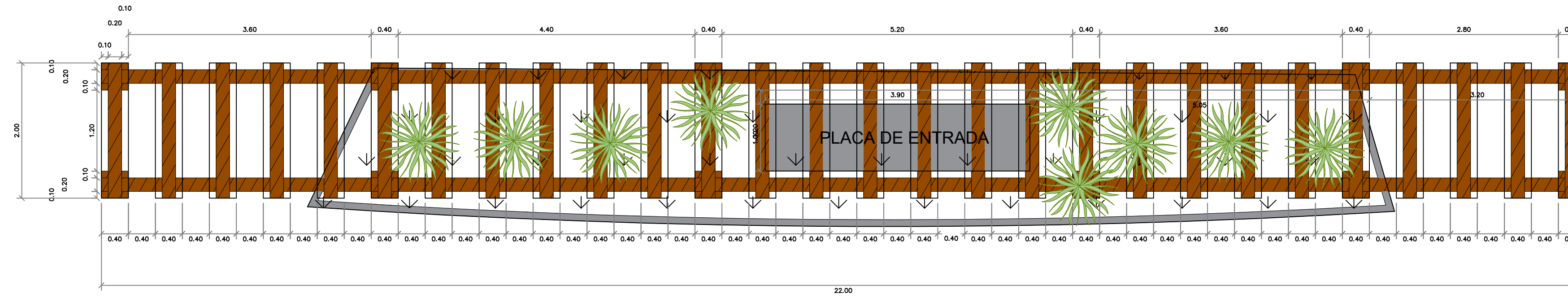

PLANTA BAIXA
PROJETO EXECUTIVO
ESC 1/750
PIMENTA/MG

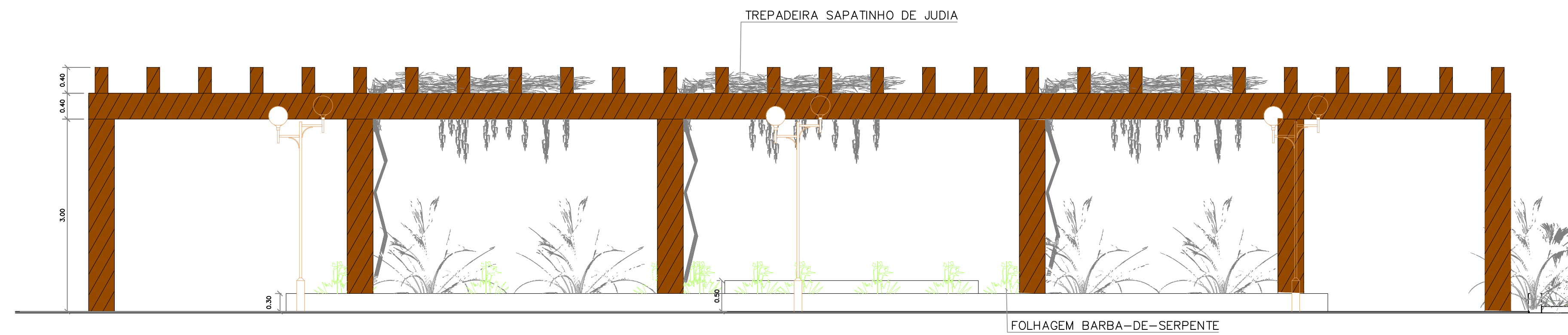

VISTA FRONTAL
PROJETO EXECUTIVO
ESC 1/750
PIMENTA/MG

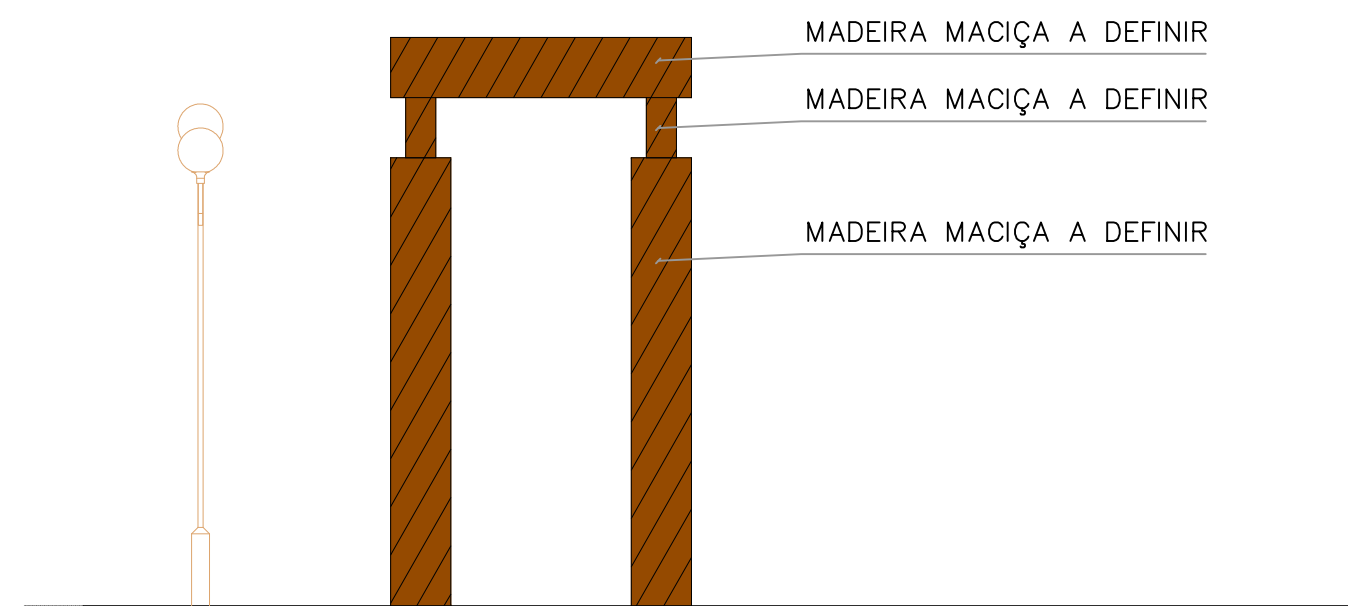

VISTA LATERAL ESQUERDA
PROJETO EXECUTIVO
ESC 1/750
PIMENTA/MG

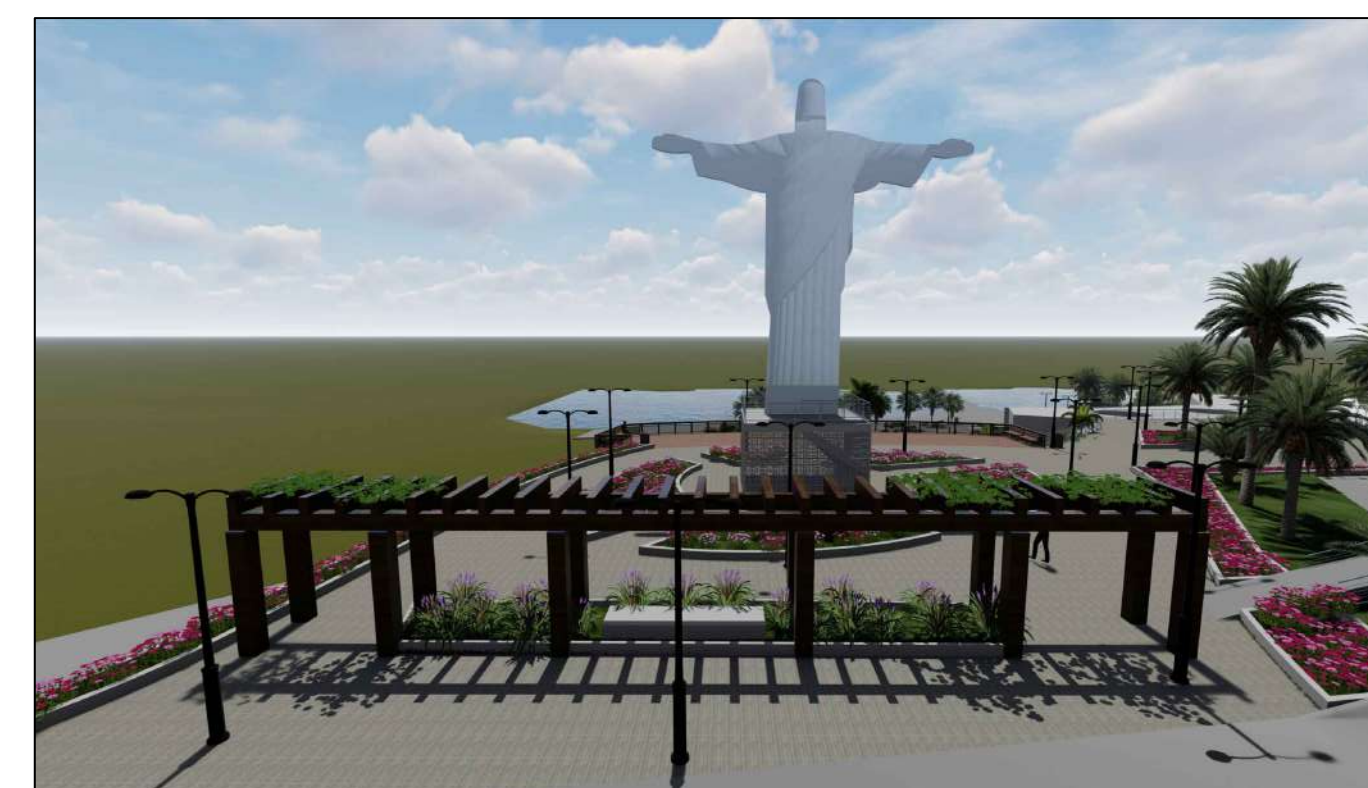

FACHADA EM VISTA 3D
PROJETO EXECUTIVO
ESC 1/100
PIMENTA/MG

QUADRO DE ESQUADRIAS

PORTAS	JANELAS
P1=0,80x2,10 (ABRIR)	J1=1,50x1,20/0,90 (CORRER)
P2=1,00x2,10 (ABRIR)	J2=1,35x1,70/0,40 (CORRER)
P3=5,00x2,10 (CORRER)	J3=1,50x0,60/1,80 (BÁSCULA)
P4=2,50x2,10 (CORRER)	J4=2,10x1,20/0,90 (CORRER)
P5=3,50x2,10 (CORRER)	

OBS: FAVOR CONFERIR ALTURAS VARIÁVEIS NO LOCAL

NOTAS:

- 1 - MEDIDAS E NÍVEIS EM METROS, SALVO INDICAÇÃO CONTRÁRIA.
- 2 - AS MEDIDAS E NÍVEIS DEVERÃO SER CONFERIDAS NO LOCAL.
- 3 - OS NÍVEIS APRESENTADOS EM CADA EDIFICAÇÃO QUE COMPÕE O PROJETO SÃO INDEPENDENTES E NÃO TEM RELAÇÃO ENTRE SI.
- 4 - A INDICAÇÃO DE MEDIDAS NAS COTAS PREVALECE SOBRE A ESCALA.
- 5 - A LOCAÇÃO DAS JANELAS, QUANDO NÃO COTADAS DEVERÃO SER CONSIDERADAS CENTRALIZADAS NO VÃO OU A 15CM DA QUINA MAIS PRÓXIMA.
- 6 - AS BONECAS DAS PORTAS, QUANDO NÃO COTADAS, DEVERÃO TER 10CM, OU CENTRADAS NO VÃO.
- 7 - OS PISOS E PAREDES DA COZINHA E DO BANHEIRO DEVERÃO SER IMPERMEABILIZADOS.
- 8 - SE HOUVER INSTALAÇÃO DE PORTÃO DO TIPO BASCULANTE, O MESMO DEVERÁ OBRIGATORIAMENTE BASCULAR PARA O INTERIOR DO TERRENO.
- 9 - QUALQUER ALTERAÇÃO NESTE PROJETO SEM A PRÉVIA AUTORIZAÇÃO DO RESPONSÁVEL TÉCNICO, EXIME O MESMO DE QUALQUER RESPONSABILIDADE OU CULPA.

LARA & MELO ENGENHARIA LTDA
CNPJ: 32.826.377/0001-90
Rua Otinto Fonseca, nº 643, Sala 03, 1º Andar, Centro - Pimenta/MG
CECOMPI - Centro Comercial de Pimenta
(37) 9.99817435 / (37) 9.99621092
Email: laraemloengenharia@hotmail.com

Titulo:	PROJETO DETALHAMENTO																																						
Finalidade:	CONSTRUÇÃO PÚBLICA																																						
Detalhes:	PLANTA BAIXA PERGOLADO DE ENTRADA DO CRISTO, VISTA FRONTAL, VISTA LATERAL E IMAGEM 3D																																						
Endereço Obra/Serviço:	AVENIDA COPACABANA, S/N , BAIRRO PEIXE VIVO, PIMENTA-MG																																						
Proprietários:	PREFEITURA MUNICIPAL DE PIMENTA																																						
Resp. Técnico:	ANDRÉ LUCAS LARA DE OLIVEIRA - CREA 214197/D																																						
Quadro de Áreas:	<table border="1"> <thead> <tr> <th colspan="2">QUADRO DE ÁREAS</th> </tr> </thead> <tbody> <tr> <td colspan="2">ESPAÇO INFERIOR</td> </tr> <tr> <td>ÁREA DE SERVIÇO</td> <td>2.587,34 m²</td> </tr> <tr> <td>BASES</td> <td>152,84 m²</td> </tr> <tr> <td>ESCALA E BANHO DE ACESSO NÍVEL SUPERIOR</td> <td>130,89 m²</td> </tr> <tr> <td>PALCO PERGOLADO</td> <td>76,82 m²</td> </tr> <tr> <td colspan="2">ESPAÇO SUPERIOR</td> </tr> <tr> <td>ÁREA CIRCULAÇÃO</td> <td>1.360,88 m²</td> </tr> <tr> <td>SERVEIO</td> <td>14,26 m²</td> </tr> <tr> <td>PERGOLADO DE ENTRADA</td> <td>44,20 m²</td> </tr> <tr> <td>CAPELA</td> <td>14,62 m²</td> </tr> <tr> <td>ESCALA E BANHO DE ACESSO A CAPELA</td> <td>84,65 m²</td> </tr> <tr> <td>COMODOS COMERCIAIS E ALMOXARFADO</td> <td>33,48 m²</td> </tr> <tr> <td>TERMO</td> <td>42,84 m²</td> </tr> <tr> <td>BASE CRISTO</td> <td>29,53 m²</td> </tr> <tr> <td>GRANIO</td> <td>1.258,53 m²</td> </tr> <tr> <td colspan="2">ÁREA TOTAL DO LOTE = 6.359,76 m²</td> </tr> <tr> <td colspan="2">TAXA DE PERMEABILIDADE: 1.248,43/6.359,76 = 19,63%</td> </tr> </tbody> </table>			QUADRO DE ÁREAS		ESPAÇO INFERIOR		ÁREA DE SERVIÇO	2.587,34 m²	BASES	152,84 m²	ESCALA E BANHO DE ACESSO NÍVEL SUPERIOR	130,89 m²	PALCO PERGOLADO	76,82 m²	ESPAÇO SUPERIOR		ÁREA CIRCULAÇÃO	1.360,88 m²	SERVEIO	14,26 m²	PERGOLADO DE ENTRADA	44,20 m²	CAPELA	14,62 m²	ESCALA E BANHO DE ACESSO A CAPELA	84,65 m²	COMODOS COMERCIAIS E ALMOXARFADO	33,48 m²	TERMO	42,84 m²	BASE CRISTO	29,53 m²	GRANIO	1.258,53 m²	ÁREA TOTAL DO LOTE = 6.359,76 m²		TAXA DE PERMEABILIDADE: 1.248,43/6.359,76 = 19,63%	
QUADRO DE ÁREAS																																							
ESPAÇO INFERIOR																																							
ÁREA DE SERVIÇO	2.587,34 m²																																						
BASES	152,84 m²																																						
ESCALA E BANHO DE ACESSO NÍVEL SUPERIOR	130,89 m²																																						
PALCO PERGOLADO	76,82 m²																																						
ESPAÇO SUPERIOR																																							
ÁREA CIRCULAÇÃO	1.360,88 m²																																						
SERVEIO	14,26 m²																																						
PERGOLADO DE ENTRADA	44,20 m²																																						
CAPELA	14,62 m²																																						
ESCALA E BANHO DE ACESSO A CAPELA	84,65 m²																																						
COMODOS COMERCIAIS E ALMOXARFADO	33,48 m²																																						
TERMO	42,84 m²																																						
BASE CRISTO	29,53 m²																																						
GRANIO	1.258,53 m²																																						
ÁREA TOTAL DO LOTE = 6.359,76 m²																																							
TAXA DE PERMEABILIDADE: 1.248,43/6.359,76 = 19,63%																																							
Protocolo:	Aprovação:	Visto:																																					
Escala: INDICADA	Desenho: GRAZIELLE SEABRA	Data: NOVEMBRO/2021	Prancha: 05 / 10																																				

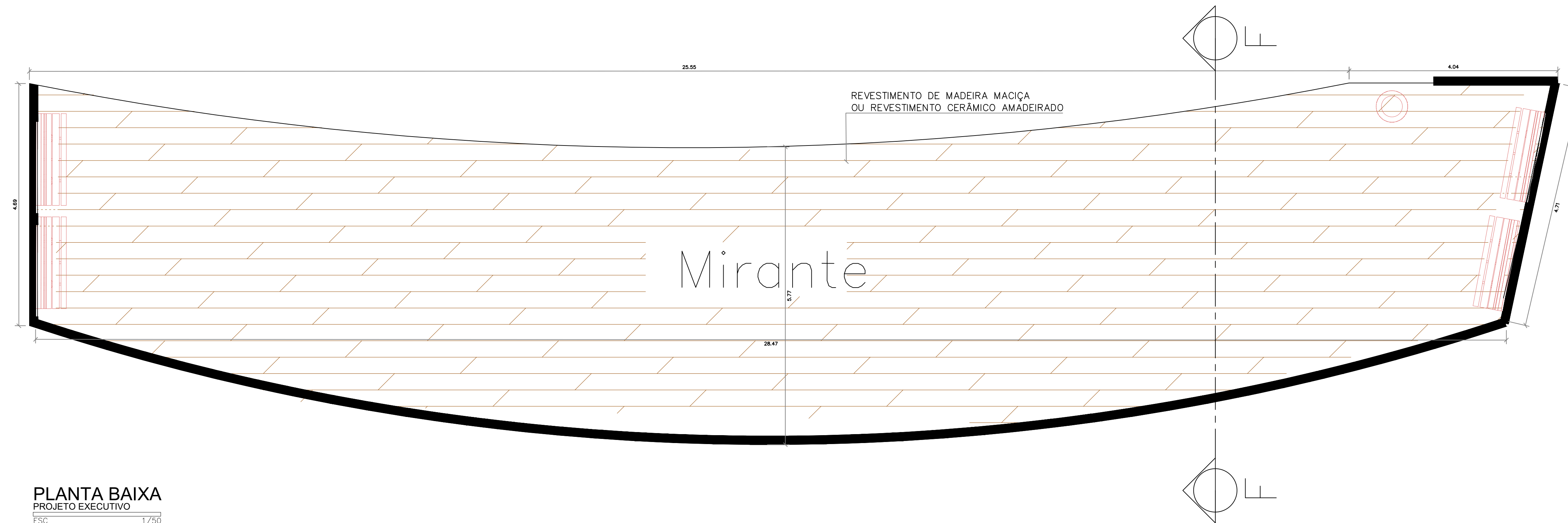

PLANTA BAIXA
PROJETO EXECUTIVO
ESC 1/50
PIMENTA/MG

NOTAS:

- 1 - MEDIDAS E NÍVEIS EM METROS, SALVO INDICAÇÃO CONTRÁRIA.
- 2 - AS MEDIDAS E NÍVEIS DEVERÃO SER CONFERIDAS NO LOCAL.
- 3 - OS NÍVEIS APRESENTADOS EM CADA EDIFICAÇÃO QUE COMPÕE O PROJETO SÃO INDEPENDENTES E NÃO TEM RELAÇÃO ENTRE SI.
- 4 - A INDICAÇÃO DE MEDIDAS NAS COTAS PREVALECE SOBRE A ESCALA.
- 5 - A LOCAÇÃO DAS JANELAS, QUANDO NÃO COTADAS DEVERÃO SER CONSIDERADAS CENTRALIZADAS NO VÃO OU A 15CM DA QUINA MAIS PRÓXIMA.
- 6 - AS BONECAS DAS PORTAS, QUANDO NÃO COTADAS, DEVERÃO TER 10CM, OU CENTRADAS NO VÃO.
- 7 - OS PISOS E PAREDES DA COZINHA E DO BANHEIRO DEVERÃO SER IMPERMEABILIZADOS.
- 8 - SE HOUVER INSTALAÇÃO DE PORTÃO DO TIPO BASCULANTE, O MESMO DEVERÁ OBRIGATORIAMENTE BASCULAR PARA O INTERIOR DO TERRENO.
- 9 - QUALQUER ALTERAÇÃO NESTE PROJETO SEM A PRÉVIA AUTORIZAÇÃO DO RESPONSÁVEL TÉCNICO, EXIME O MESMO DE QUALQUER RESPONSABILIDADE OU CULPA.

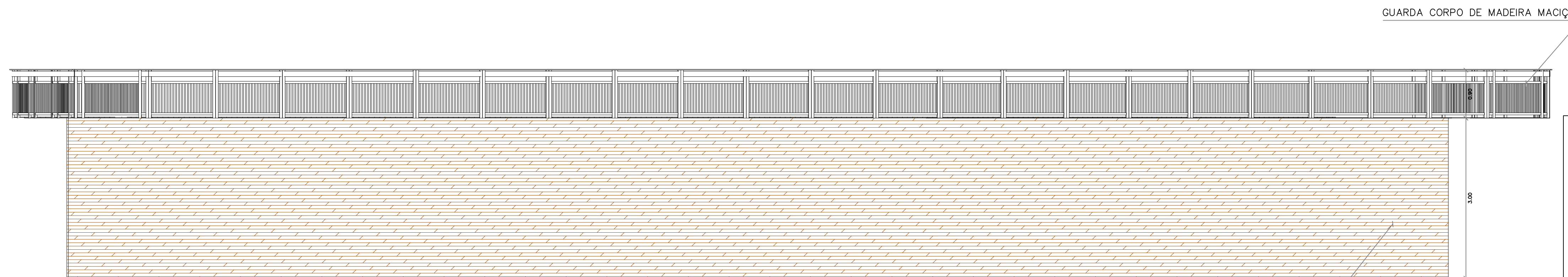

VISTA FRONTAL
PROJETO EXECUTIVO
ESC 1/50
PIMENTA/MG

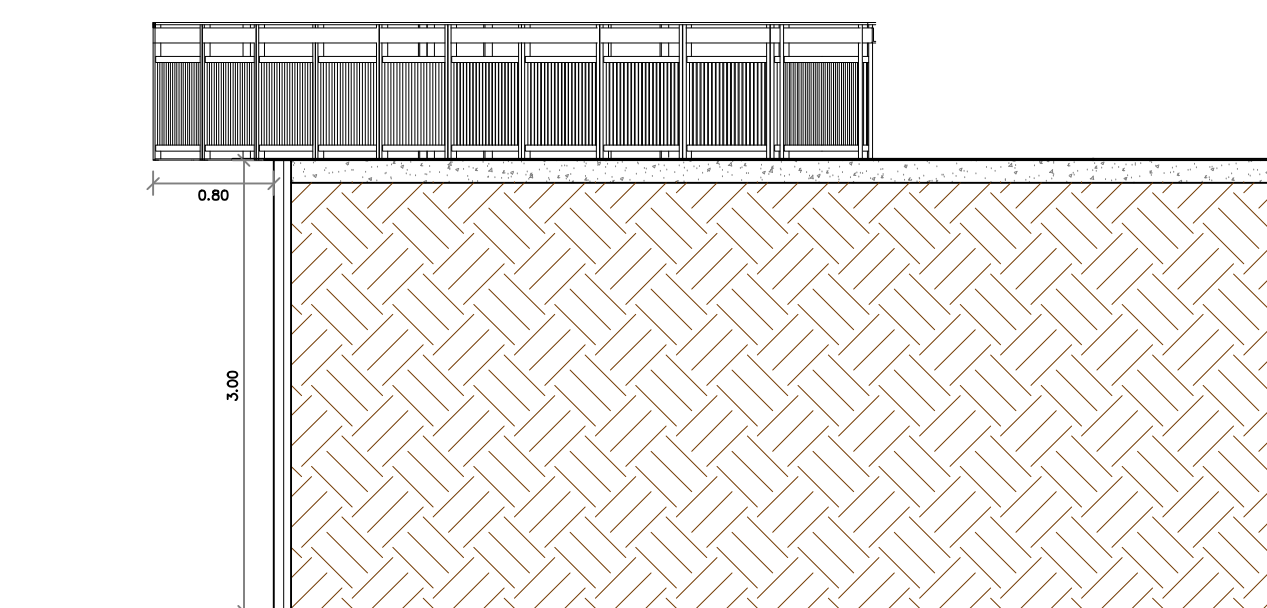

CORTE FF
PROJETO EXECUTIVO
ESC 1/50
PIMENTA/MG



IMAGEM 3D
PROJETO EXECUTIVO
ESC 1/100
PIMENTA/MG

LARA & MELO ENGENHARIA LTDA
 Engenharia
 CNPJ: 32.826.377/0001-90
 Rua Otávio Fonseca, nº 643, Sala 03, 1º Andar, Centro - Pimenta/MG
 CECOMPI - Centro Comercial de Pimenta
 (37) 9.99817435 / (37) 9.99621092
 Email: laraemeloengenharia@hotmail.com

Título: PROJETO DETALHAMENTO

Finalidade: CONSTRUÇÃO PÚBLICA

Detalhes: PLANTA BAIXA MIRANTE - ESPAÇO SUPERIOR, CORTE FF, VISTA FRONTAL E IMAGEM 3D

Endereço Obra/Serviço: AVENIDA COPACABANA, S/N, BAIRRO PEIXE VIVO, PIMENTA-MG

Proprietários: PREFEITURA MUNICIPAL DE PIMENTA

Resp. Técnico: ANDRÉ LUCAS LARA DE OLIVEIRA - CREA 214197/D

Quadro de Áreas:

QUADRO DE ÁREAS	
ESPAÇO INFERIOR	
ÁREA DE SERVIÇO	2.587,34 m²
SANITÁRIA	152,84 m²
ESCALA E BANHA DE RESSEIO NÍVEL SUPERIOR	130,89 m²
PALCO PERGOLADO	78,82 m²
ESPAÇO SUPERIOR	
ÁREA CIRCULAÇÃO	1.360,88 m²
SANITÁRIA	144,36 m²
PERGOLADO DE ENTRADA	44,20 m²
GALETA	142,00 m²
ESCALA E BANHA DE ACESSO A CAPELA	84,65 m²
COMODOS COMERCIAIS E ALMOXARFADO	33,48 m²
FORNO	42,84 m²
BASE ORTO	29,53 m²
GRANDE	1.284,43 m²
ÁREA TOTAL DO LOTE = 6.359,76 m²	
TAXA DE PERMEABILIDADE: 1.248,43/6.359,76 = 19,63%	

Protocolo: Aprovação: Visto:

Escala: INDICADA Desenho: GRAZIELLE SEABRA Data: NOVEMBRO/2021 Prancha: 06 / 10

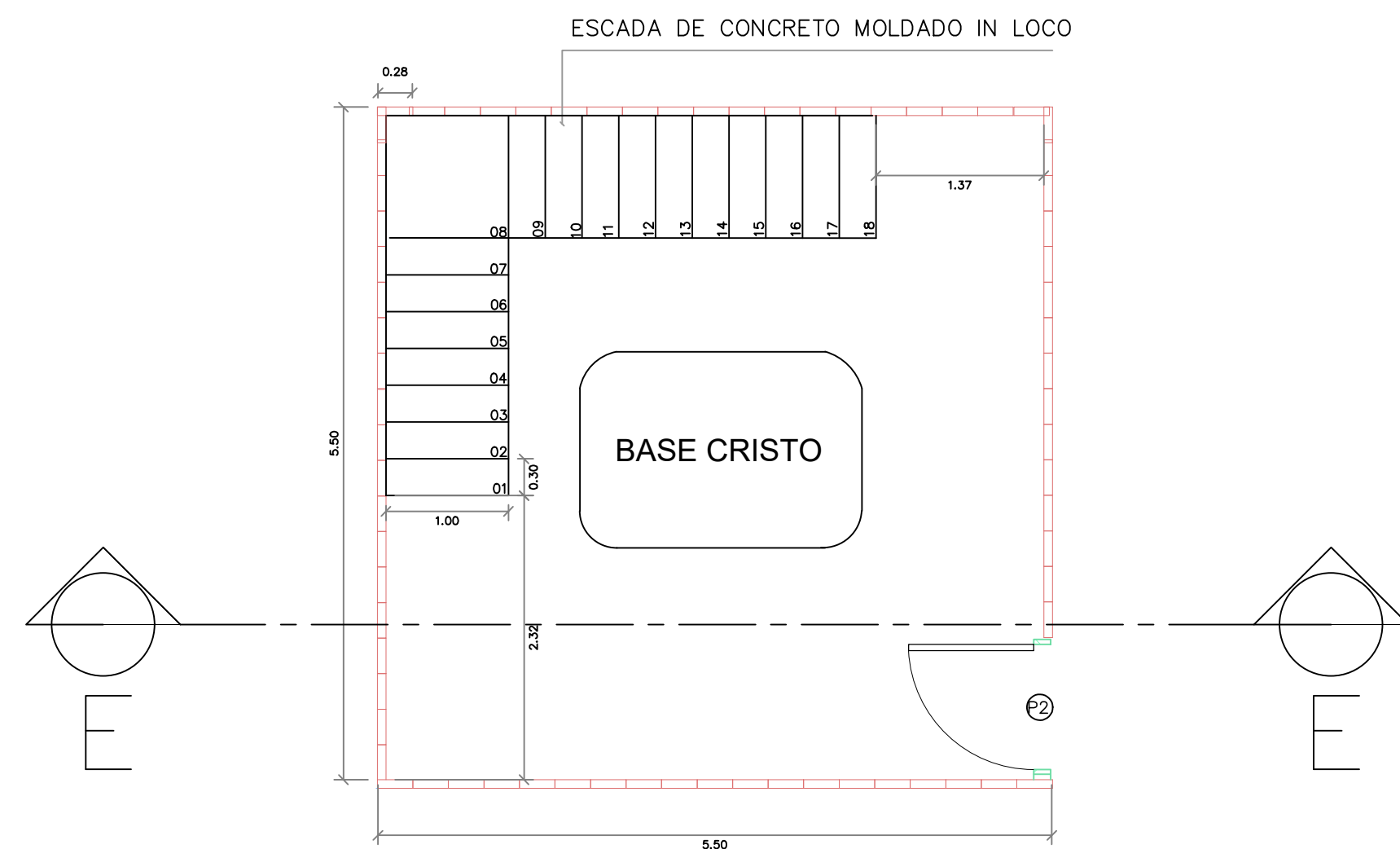

PLANTA BAIXA
PROJETO EXECUTIVO
ESC 1/750
PIMENTA/MG

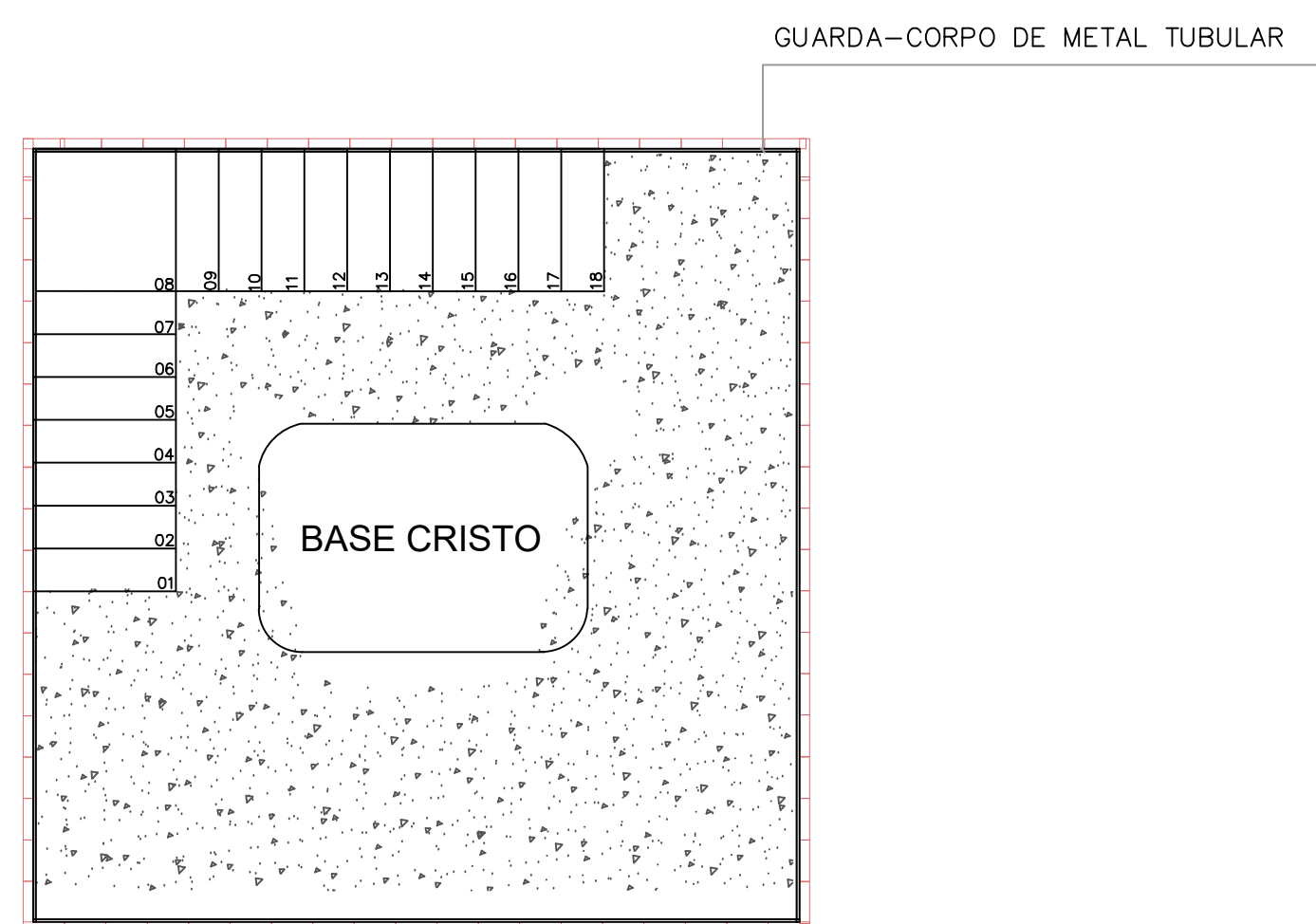

PLANTA DE COBERTURA
PROJETO EXECUTIVO
ESC 1/750
PIMENTA/MG



FACHADA EM VISTA 3D
PROJETO EXECUTIVO
ESC 1/100
PIMENTA/MG

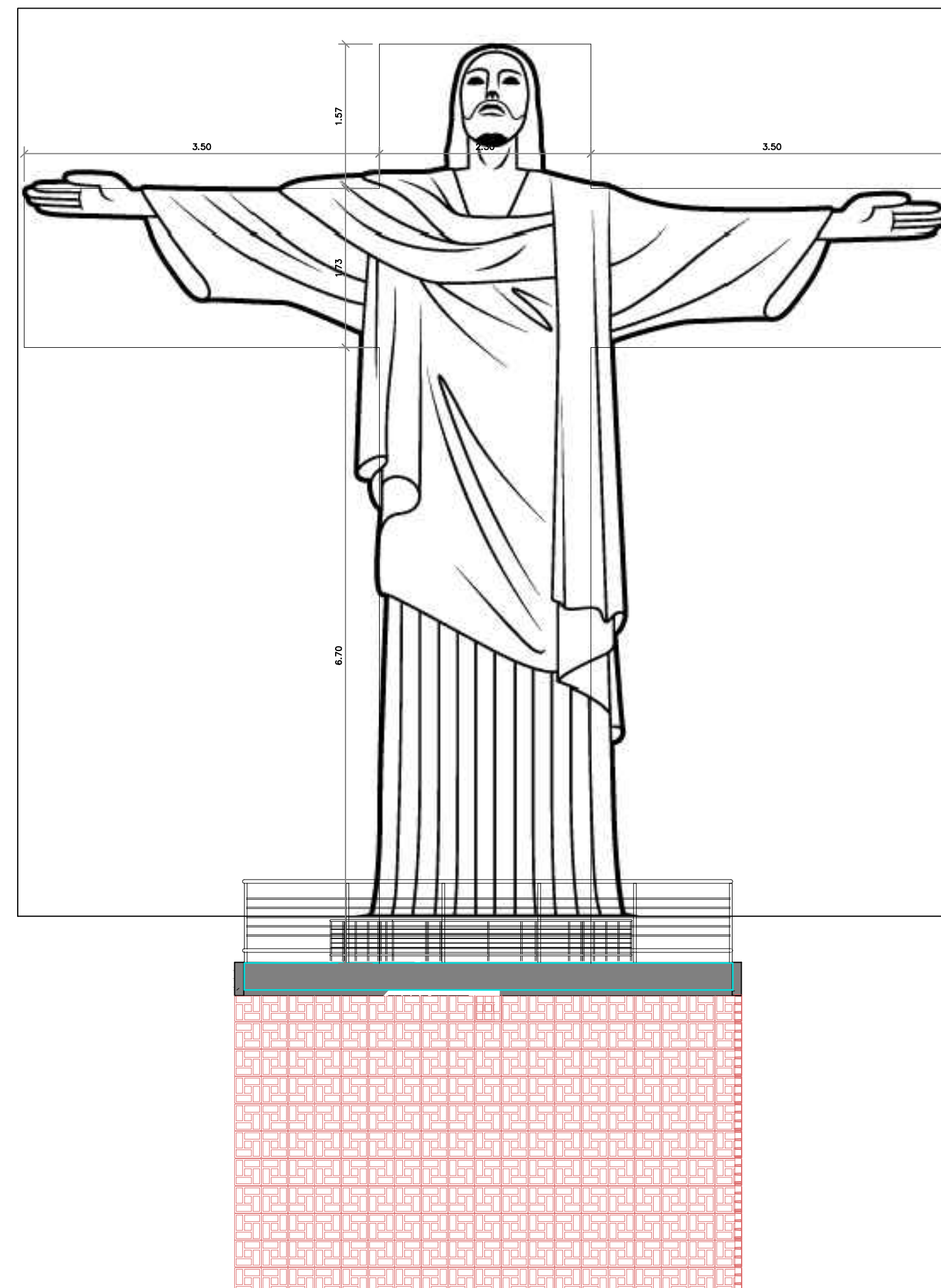

CORTE EE
PROJETO EXECUTIVO
ESC 1/750
PIMENTA/MG

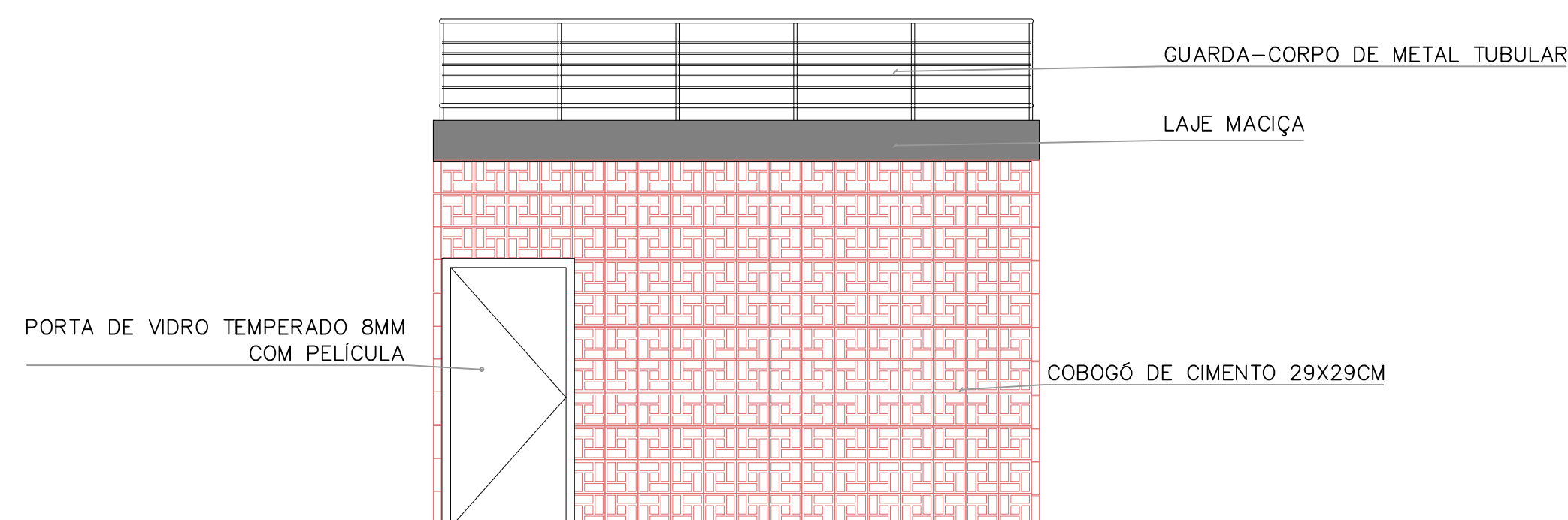

VISTA LATERAL DIREITA
PROJETO EXECUTIVO
ESC 1/750
PIMENTA/MG

QUADRO DE ESQUADRIAS	
PORTAS	JANELAS
P1=0,80x2,10 (ABRIR)	J1=1,50x1,20/0,90 (CORRER)
P2=1,00x2,10 (ABRIR)	J2=1,35x1,70/0,40 (CORRER)
P3=5,00x2,10 (CORRER)	J3=1,50x0,60/1,80 (BÁSCULA)
P4=2,50x2,10 (CORRER)	J4=2,10x1,20/0,90 (CORRER)
P5=3,50x2,10 (CORRER)	

OBS: FAVOR CONFERIR ALTURAS VARIÁVEIS NO LOCAL

NOTAS:

- 1 - MEDIDAS E NÍVEIS EM METROS, SALVO INDICAÇÃO CONTRÁRIA.
- 2 - AS MEDIDAS E NÍVEIS DEVERÃO SER CONFERIDAS NO LOCAL.
- 3 - OS NÍVEIS APRESENTADOS EM CADA EDIFICAÇÃO QUE COMPÕE O PROJETO SÃO INDEPENDENTES E NÃO TEM RELAÇÃO ENTRE SI.
- 4 - A INDICAÇÃO DE MEDIDAS NAS COTAS PREVALECE SOBRE A ESCALA.
- 5 - A LOCAÇÃO DAS JANELAS, QUANDO NÃO COTADAS DEVERÃO SER CONSIDERADAS CENTRALIZADAS NO VÃO OU A 15CM DA QUINA MAIS PRÓXIMA.
- 6 - AS BONECAS DAS PORTAS, QUANDO NÃO COTADAS, DEVERÃO TER 10CM, OU CENTRADAS NO VÃO.
- 7 - OS PISOS E PAREDES DA COZINHA E DO BANHEIRO DEVERÃO SER IMPERMEABILIZADOS.
- 8 - SE HOUVER INSTALAÇÃO DE PORTÃO DO TIPO BASCULANTE, O MESMO DEVERÁ OBRIGATORIAMENTE BASCULAR PARA O INTERIOR DO TERRENO.
- 9 - QUALQUER ALTERAÇÃO NESTE PROJETO SEM A PRÉVIA AUTORIZAÇÃO DO RESPONSÁVEL TÉCNICO, EXIME O MESMO DE QUALQUER RESPONSABILIDADE OU CULPA.

LARA & MELO ENGENHARIA LTDA
 Engenharia
 CNPJ: 32.826.377/0001-90
 Rua Otávio Fonseca, nº 643, Sala 03, 1º Andar, Centro - Pimenta/MG
 CECOMPI - Centro Comercial de Pimenta
 (37) 9.99817435 / (37) 9.99621092
 Email: laraemloengenharia@hotmail.com

Titulo: PROJETO DETALHAMENTO

Finalidade: CONSTRUÇÃO PÚBLICA

Detalhes: PLANTA BAIXA BASE DO CRISTO ESPAÇO SUPERIOR, CORTE EE, PLANTA DE COBERTURA, VISTA LATERAL DIREITA E IMAEM 3D

Endereço Obra/Serviço: AVENIDA COPACABANA, S/N, BAIRRO PEIXE VIVO, PIMENTA-MG

Proprietários: PREFEITURA MUNICIPAL DE PIMENTA

Resp. Técnico: ANDRÉ LUCAS LARA DE OLIVEIRA - CREA 214197/D

Quadro de Áreas:

QUADRO DE ÁREAS	
ESPAÇO INFERIOR	
ÁREA DE SERVIÇO	2.587,34 m²
SANITÁRIOS	152,84 m²
ESCALA E BANHEIRO DE ACESSO NÍVEL SUPERIOR	130,89 m²
PALCO PERGOLADO	76,82 m²
ESPAÇO SUPERIOR	
ÁREA CIRCULAÇÃO	1.360,88 m²
SANITÁRIOS	14,28 m²
PERGOLADO DE ENTRADA	44,20 m²
COFRES	14,20 m²
ESCALA E BANHEIRO DE ACESSO A CAPELA	84,65 m²
COFRES COMERCIAIS E ALMOXARFADO	33,48 m²
FONTE	42,84 m²
BASE CRISTO	39,53 m²
GRANDE	1.258,53 m²
ÁREA TOTAL DO LOTE = 6.359,76 m²	
TAXA DE PERMEABILIDADE: 1.248,43/6.359,76 = 19,63%	

Protocolo: Aprovação: Visto:

Escala: Desenho: Data: Prancha:

INDICADA GRAZIELLE SEABRA NOVEMBRO/2021 07 / 10

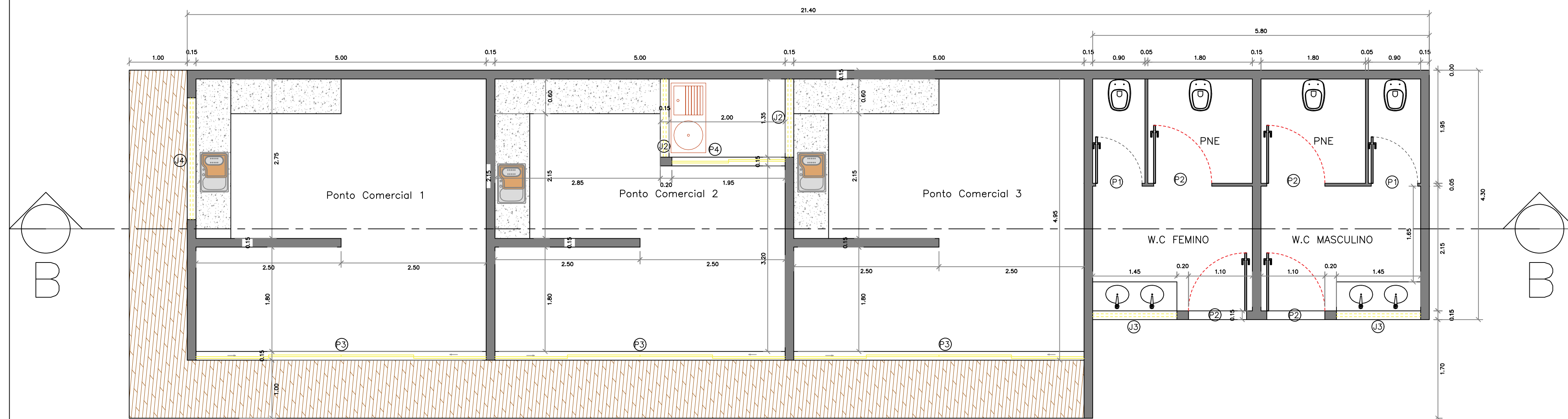

PLANTA BAIXA
PROJETO EXECUTIVO
ESC 1/50
PIMENTA/MG



FACHADA EM VISTA 3D
PROJETO EXECUTIVO
ESC 1/100
PIMENTA/MG

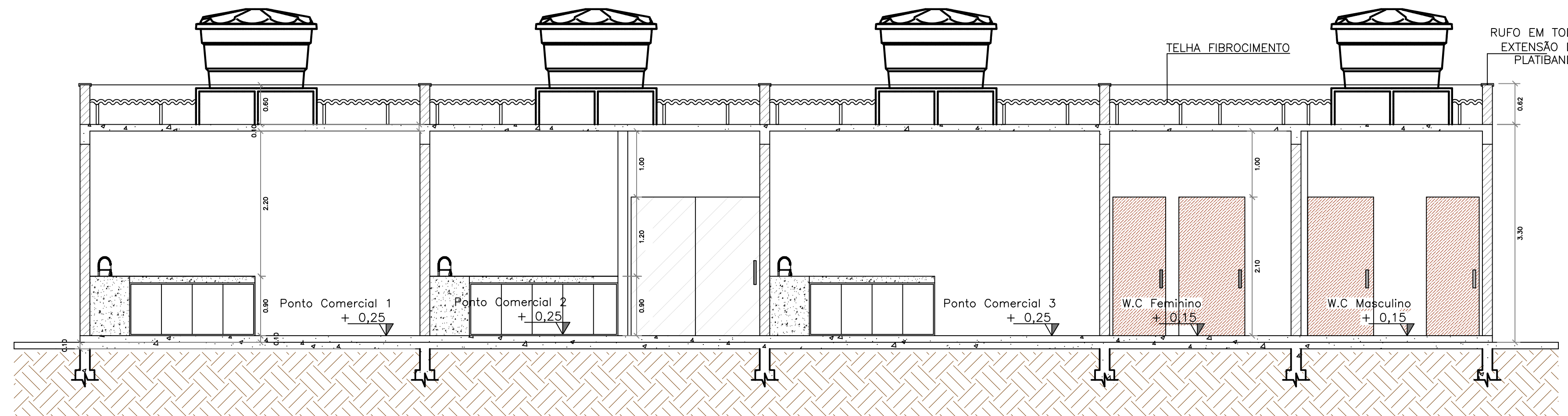

CORTE BB
PROJETO EXECUTIVO
ESC 1/50
PIMENTA/MG

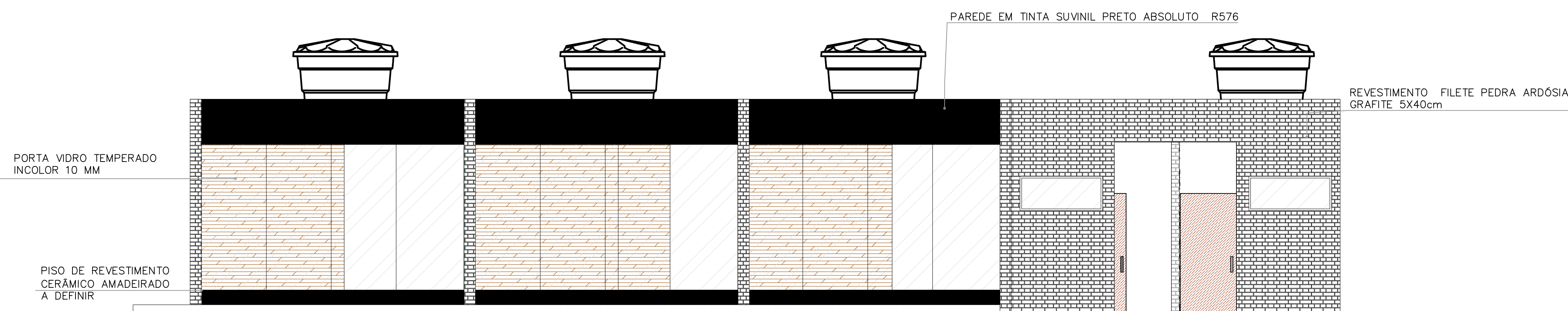

VISTA FRONTAL
PROJETO EXECUTIVO
ESC 1/50
PIMENTA/MG

QUADRO DE ESQUADRIAS	
PORTAS	JANELAS
P1=0,80x2,10 (ABRIR)	J1=1,50x1,20/0,90 (CORRER)
P2=1,00x2,10 (ABRIR)	J2=1,35x1,70/0,40 (CORRER)
P3=5,00x2,10 (CORRER)	J3=1,50x0,60/1,80 (BASCULA)
P4=2,50x2,10 (CORRER)	J4=2,10x1,20/0,90 (CORRER)
P5=3,50x2,10 (CORRER)	

OBS: FAVOR CONFERIR ALTURAS VARIÁVEIS NO LOCAL

LARA & MELO ENGENHARIA LTDA
CNPJ: 32.826.377/0001-90
Rua Otino Fonseca, nº 643, Sala 03, 1º Andar, Centro - Pimenta/MG
CECOMPI - Centro Comercial de Pimenta
(37) 9.99817435 / (37) 9.99621092
Email: laraemeloengenharia@hotmail.com

Titulo: PROJETO DETALHAMENTO
Finalidade: CONSTRUÇÃO PÚBLICA
Detalhes: PLANTA BAIXA PONTOS COMERCIAIS ESPAÇO INFERIOR, CORTE BB, VISTA FRONTAL E IMAGEM 3D

Endereço Obra/Serviço:
AVENIDA COPACABANA, S/N, BAIRRO PEIXE VIVO, PIMENTA-MG

Proprietários:
PREFEITURA MUNICIPAL DE PIMENTA

Resp. Técnico:
ANDRÉ LUCAS LARA DE OLIVEIRA - CREA 214197/D

QUADRO DE ÁREAS	
ESPAÇO INFERIOR	
ÁREA DE SERVIÇO	2.587,24 m²
SANITÁRIOS	152,84 m²
ESCALA E SANITÁRIOS DE ACESSO NÍVEL SUPERIOR	130,89 m²
PALCO PERGOLADO	76,82 m²
ESPAÇO SUPERIOR	
ÁREA CIRCULAÇÃO	1.360,88 m²
SANITÁRIOS	14,28 m²
PERGOLADO DE ENTRADA	44,20 m²
ESCALA	14,20 m²
ESCALA E SANITÁRIOS DE ACESSO A CAPELA	84,65 m²
COMODOS COMERCIAIS E ALMOXARFADO	22,48 m²
PONTO	12,51 m²
BASE COBERTA	29,53 m²
GRANDE	1.295,41 m²
ÁREA TOTAL DO LOTE = 6.359,76 m²	
TAXA DE PERMEABILIDADE: 1.248,43/6.359,76 = 19,63%	

Protocolo: Aprovação: Visto:
Escala: Desenho: Data: Prancha:
INDICADA GRAZIELLE SEABRA NOVEMBRO/2021 08 / 10

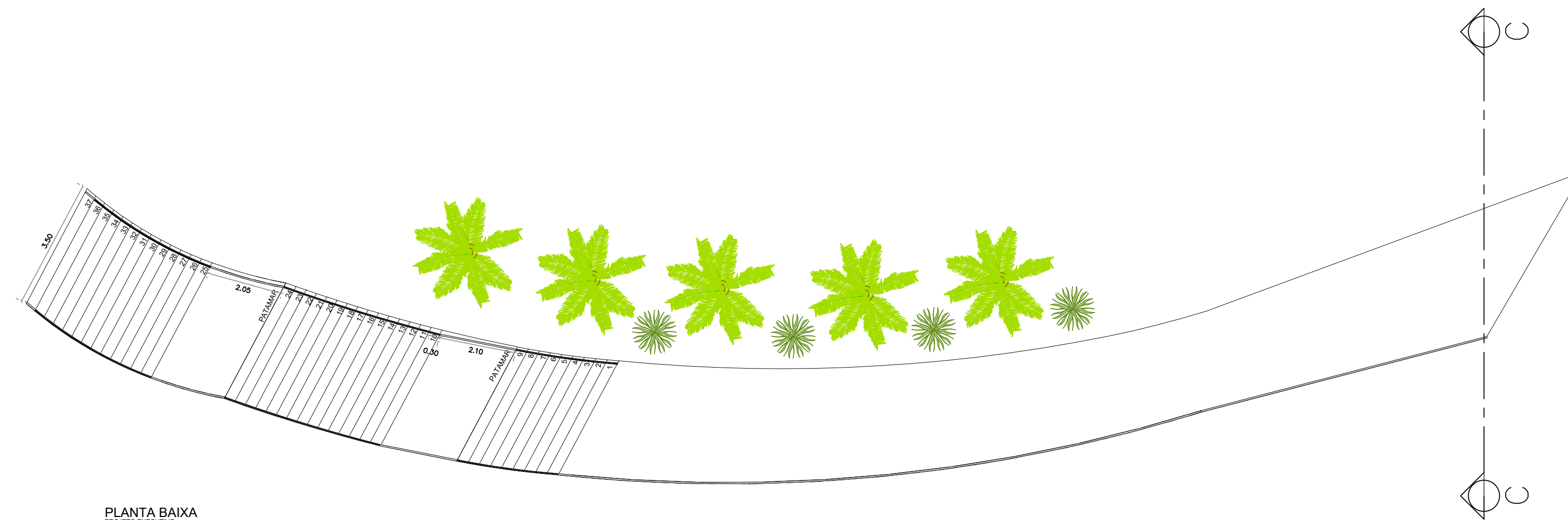

PLANTA BAIXA
PROJETO EXECUTIVO
ESC: 1/100
PIMENTA/MG

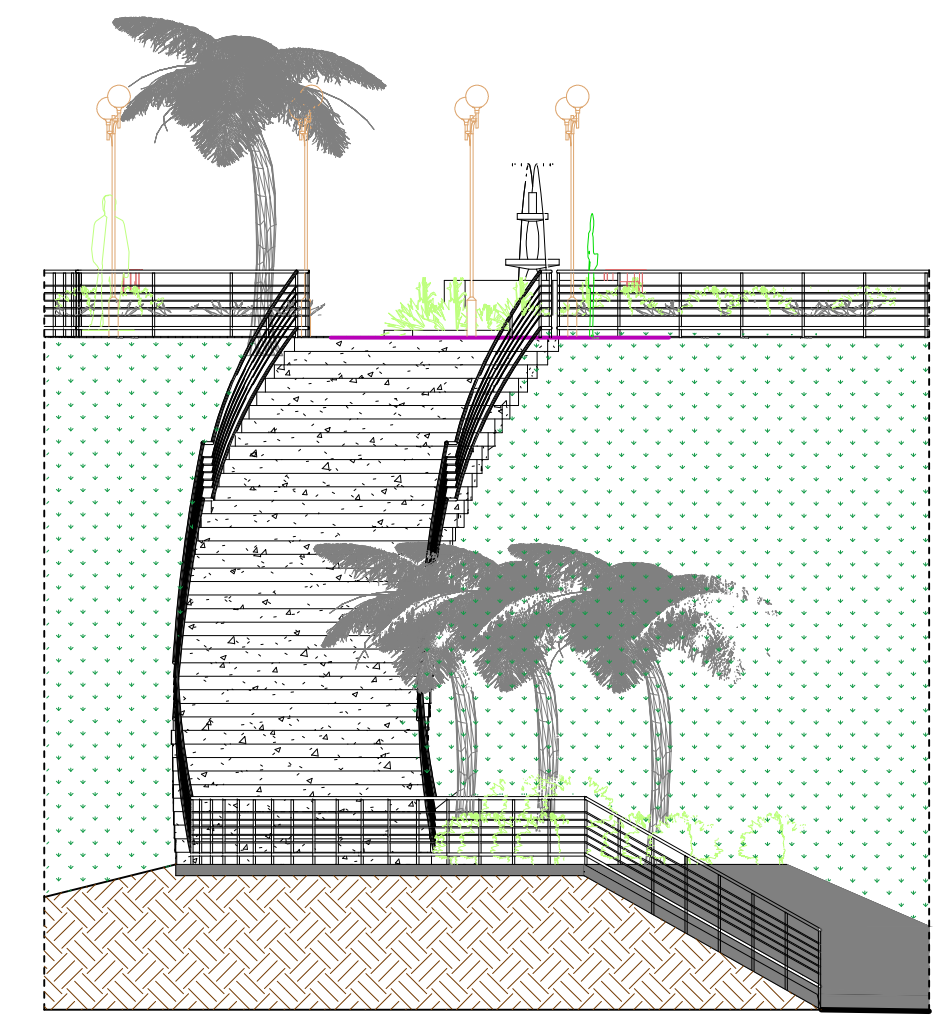

CORTE CC
PROJETO EXECUTIVO
ESC: 1/100
PIMENTA/MG

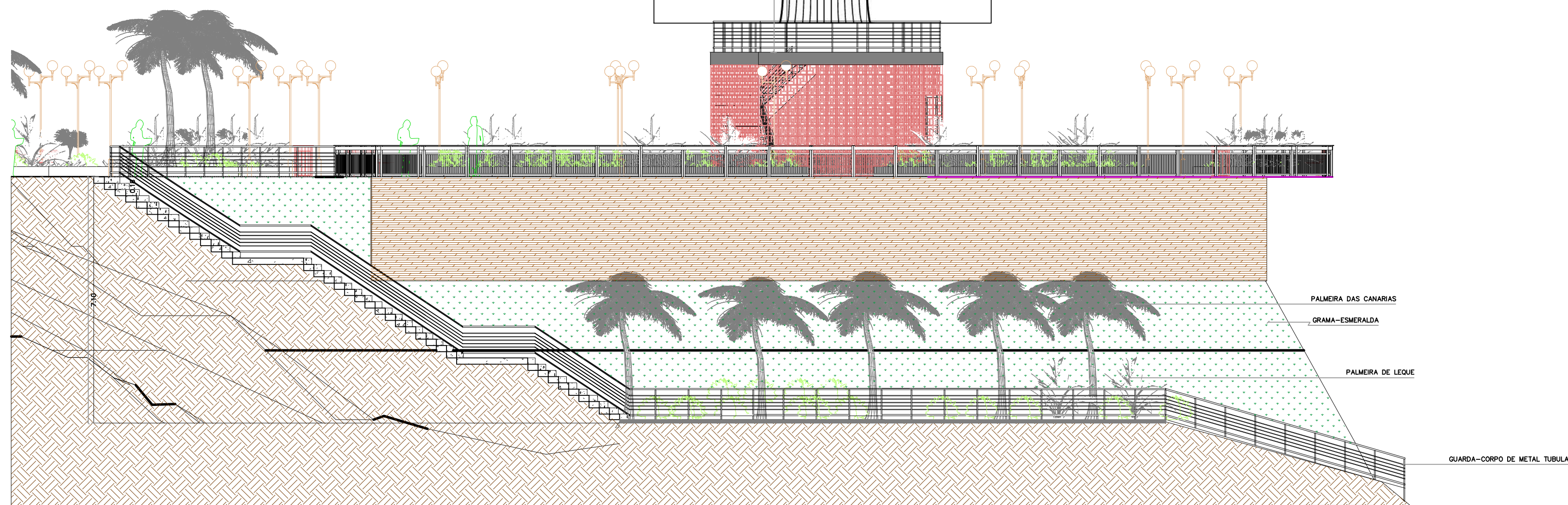
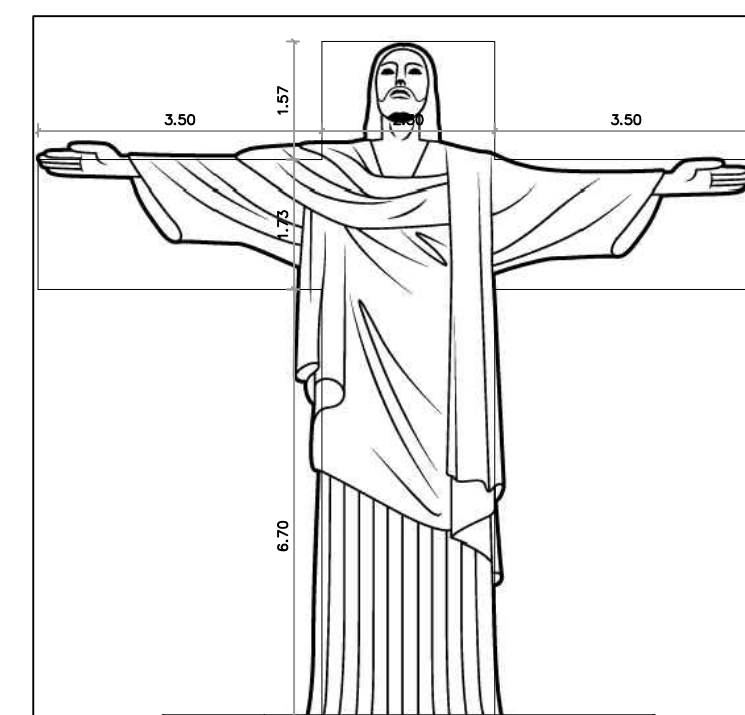

VISTA LATERAL ESQUERDA
PROJETO EXECUTIVO
ESC: 1/100
PIMENTA/MG



IMAGEM 3D
PROJETO EXECUTIVO
ESC: 1/100
PIMENTA/MG



IMAGEM 3D
PROJETO EXECUTIVO
ESC: 1/100
PIMENTA/MG

LARA & MELO ENGENHARIA LTDA
 Engenharia
 CNPJ: 32.826.377/0001-90
 Rua Otino Fonseca, nº 643, Sala 03, 1º Andar, Centro - Pimenta/MG
 CECOMPI - Centro Comercial de Pimenta
 (37) 9.99817435 / (37) 9.99621092
 Email: laraemloengenharia@hotmail.com

Titulo: PROJETO DETALHAMENTO

Finalidade: CONSTRUÇÃO PÚBLICA

Detalhes: PLANTA BAIXA ESCADA DE ACESSO, CORTE CC, VISTA LATERAL ESQUERDA E IMAGEM 3D

Endereço Obra/Serviço: AVENIDA COPACABANA, S/N, BAIRRO PEIXE VIVO, PIMENTA-MG

Proprietários: PREFEITURA MUNICIPAL DE PIMENTA

Resp. Técnico: ANDRÉ LUCAS LARA DE OLIVEIRA - CREA 214197/D

Quadro de Áreas:

QUADRO DE ÁREAS	
ESPAÇO INFERIOR	
ÁREA DE SERVIÇO	2.587,34 m²
BASES	132,84 m²
ESCALA E RAMPA DE ACESSO NÍVEL SUPERIOR	130,89 m²
PALCO PERGOLADO	76,82 m²
ESPAÇO SUPERIOR	
ÁREA CIRCULAÇÃO	1.360,88 m²
SERVEIO	14,26 m²
PERGOLADO DE ENTRADA	44,20 m²
CAPELA	14,20 m²
ESCALA E RAMPA DE ACESSO A CAPELA	84,65 m²
COMODOS COMERCIAIS E ALMOXARFADO	33,48 m²
FORMIGÃO	412,81 m²
BASE CORTO	29,53 m²
GRANIO	1.295,43 m²
ÁREA TOTAL DO LOTE = 6.359,76 m²	
TAXA DE PERMEABILIDADE: 1.248,43/6.359,76 = 19,63%	

Protocolo: Aprovação: Visto:

Escala: INDICADA Desenho: GRAZIELLE SEABRA Data: NOVEMBRO/2021 Prancha: 09 / 10

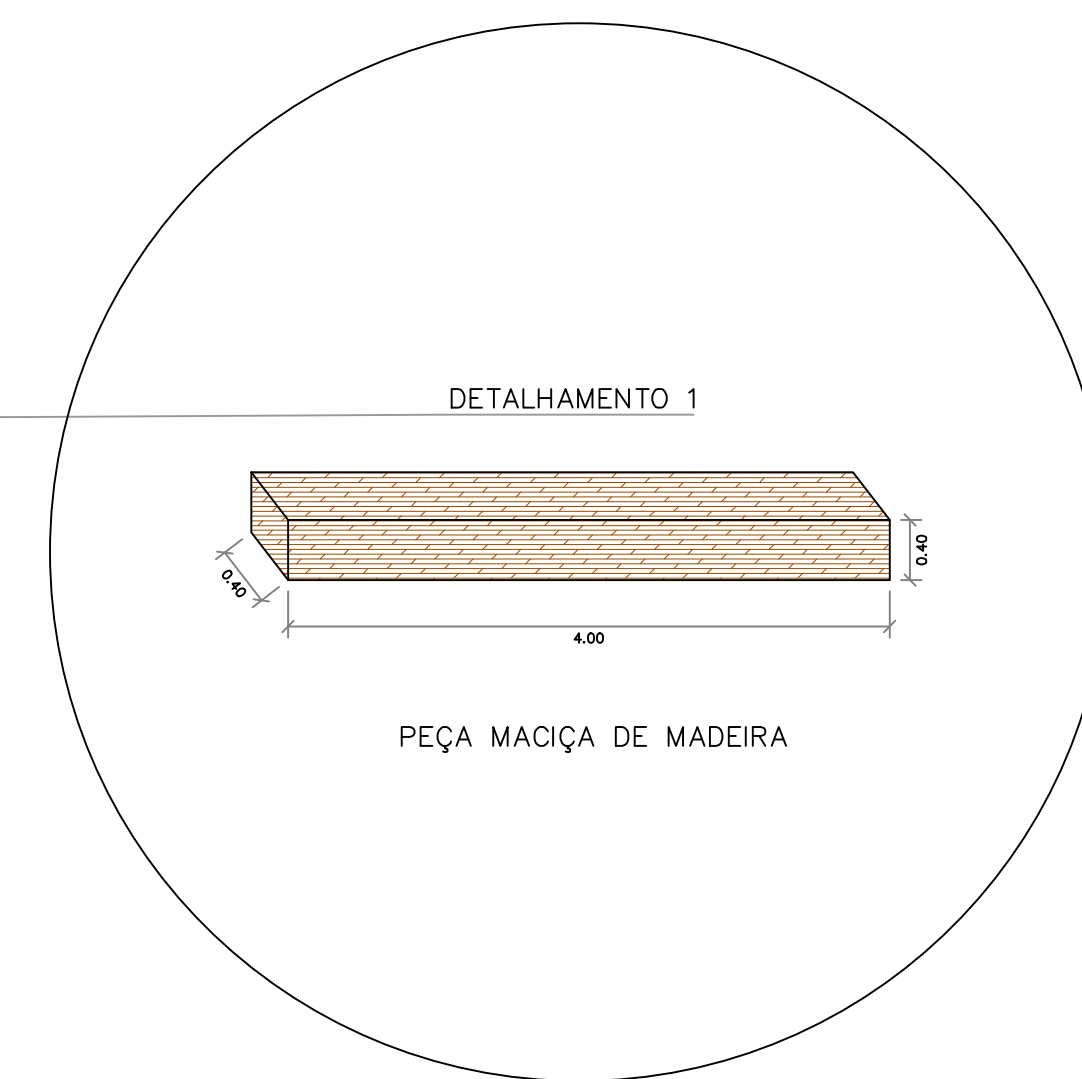
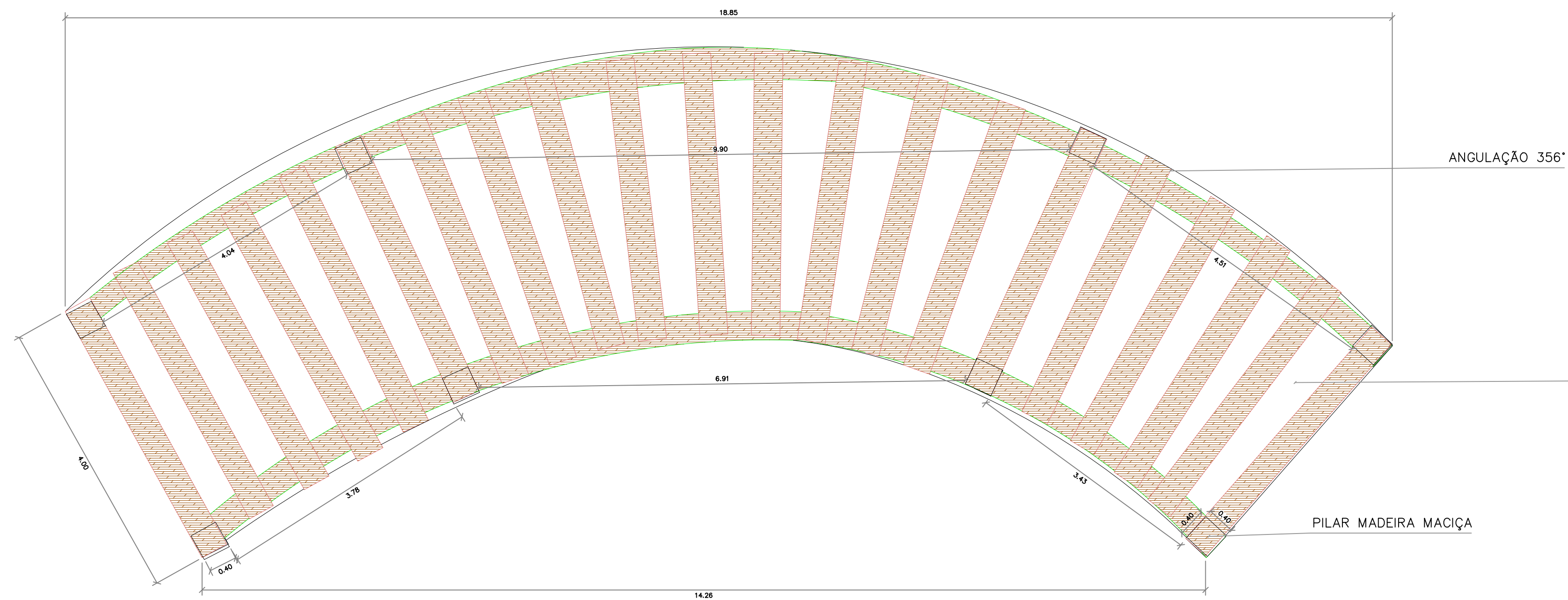

PLANTA BAIXA
PROJETO EXECUTIVO
ESC 1/50
PIMENTA/MG

NOTAS:

- 1 - MEDIDAS E NÍVEIS EM METROS, SALVO INDICAÇÃO CONTRÁRIA.
- 2 - AS MEDIDAS E NÍVEIS DEVERÃO SER CONFERIDAS NO LOCAL.
- 3 - OS NÍVEIS APRESENTADOS EM CADA EDIFICAÇÃO QUE COMPÕE O PROJETO SÃO INDEPENDENTES E NÃO TEM RELAÇÃO ENTRE SI.
- 4 - A INDICAÇÃO DE MEDIDAS NAS COTAS PREVALECE SOBRE A ESCALA.
- 5 - A LOCAÇÃO DAS JANELAS, QUANDO NÃO COTADAS DEVERÃO SER CONSIDERADAS CENTRALIZADAS NO VÃO OU A 15CM DA QUINA MAIS PRÓXIMA.
- 6 - AS BONECAS DAS PORTAS, QUANDO NÃO COTADAS, DEVERÃO TER 10CM, OU CENTRADAS NO VÃO.
- 7 - OS PISOS E PAREDES DA COZINHA E DO BANHEIRO DEVERÃO SER IMPERMEABILIZADOS.
- 8 - SE HOUVER INSTALAÇÃO DE PORTÃO DO TIPO BASCULANTE, O MESMO DEVERÁ OBRIGATORIAMENTE BASCULAR PARA O INTERIOR DO TERRENO.
- 9 - QUALQUER ALTERAÇÃO NESTE PROJETO SEM A PRÉVIA AUTORIZAÇÃO DO RESPONSÁVEL TÉCNICO, EXIME O MESMO DE QUALQUER RESPONSABILIDADE OU CULPA.

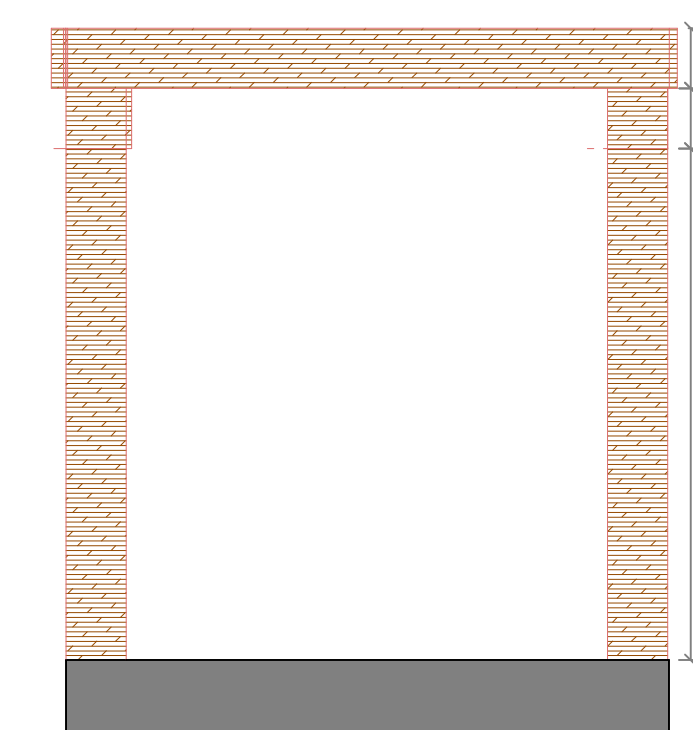
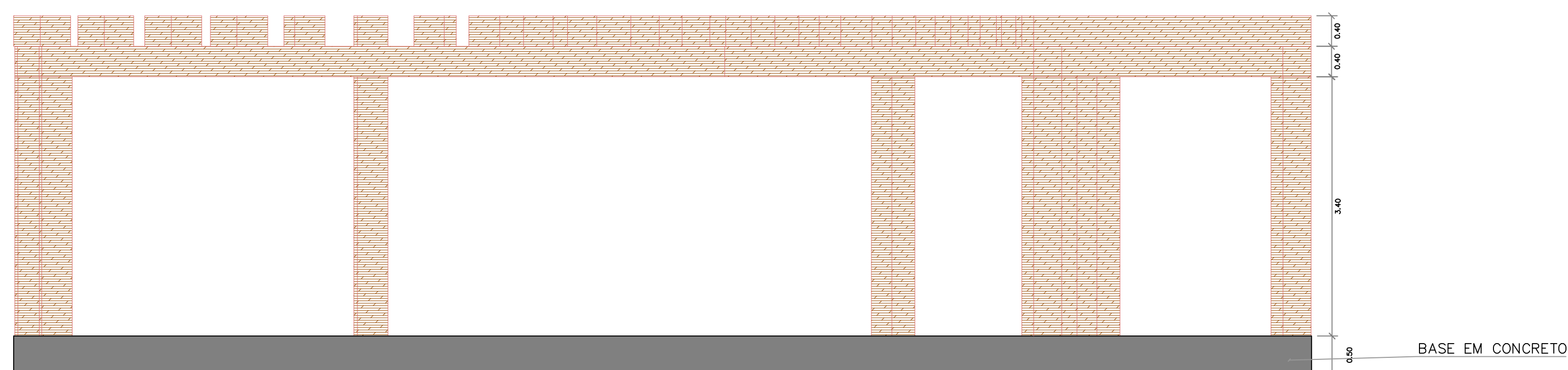

VISTA FRONTAL
PROJETO EXECUTIVO
ESC 1/50
PIMENTA/MG

VISTA LATERAL DIREITA
PROJETO EXECUTIVO
ESC 1/50
PIMENTA/MG



FACHADA EM VISTA 3D
PROJETO EXECUTIVO
ESC 1/100
PIMENTA/MG



FACHADA EM VISTA 3D
PROJETO EXECUTIVO
ESC 1/100
PIMENTA/MG

LARA & MELO ENGENHARIA LTDA
 Engenharia
 CNPJ: 32.826.377/0001-90
 Rua Otinto Fonseca, nº 643, Sala 03, 1º Andar, Centro - Pimenta/MG
 CECOMPI - Centro Comercial de Pimenta
 (37) 9.99817435 / (37) 9.99621092
 Email: laraemloengenharia@hotmail.com

Título: PROJETO DETALHAMENTO

Finalidade: CONSTRUÇÃO PÚBLICA

Detalhes: DETALHAMENTO PALCO PERGOLADO - ESPAÇO INFERIOR

Endereço Obra/Serviço: AVENIDA COPACABANA, S/N, BAIRRO PEIXE VIVO, PIMENTA-MG

Proprietários: PREFEITURA MUNICIPAL DE PIMENTA

Resp. Técnico: ANDRÉ LUCAS LARA DE OLIVEIRA - CREA 214197/D

Quadro de Áreas:

QUADRO DE ÁREAS	
ESPAÇO INFERIOR	
ÁREA DE SERVIÇO	2.587,34 m²
BARRA	152,84 m²
ESCALA E BANHA DE RESSO NÍVEL SUPERIOR	130,89 m²
PALCO PERGOLADO	76,82 m²
ESPAÇO SUPERIOR	
ÁREA CIRCULAÇÃO	1.360,88 m²
SERVEIO	14,26 m²
PERGOLADO DE ENTRADA	44,20 m²
GALEIA	14,26 m²
ESCALA E BANHA DE ACESSO A CAPELA	84,65 m²
COMODOS COMERCIAIS E ALMOXARFADO	33,48 m²
TERMO	42,84 m²
BASE ORTO	29,53 m²
GRANIO	1.295,43 m²
ÁREA TOTAL DO LOTE = 6.359,76 m²	
TAXA DE PERMEABILIDADE: 1.248,43/6.359,76 = 19,63%	

Protocolo: Aprovação: Visto:

Escala: INDICADA	Desenho: GRAZIELLE SEABRA	Data: NOVEMBRO/2021	Prancha: 10 / 10
---------------------	------------------------------	------------------------	---------------------